

N.º

2

OBRA de Adolfo BULLRICH y CIA

PRESUPUESTOS del 27/5/1920 al 14/10/1921
CORRESPONDENCIA del 31/1/1920 al 14/1/1927.

Quál. ES.

Nº 3

ENCUADERNADOR

“The PHILIPS”

OBRA

ADOLFO BULLRICH y CIA

CUENTAS PAGAS

Marzo 16 / 1920 / 25 de Enero / 1923.

4,000.00
265,824.12
23,083.00
9,000.00
70,275.00
860.00
648,096.36
4,690.00
74,196.00
14,420.00
15,405.00
10,384.92
75
14,420.30
1,492.00
25,228.25
3,000.00
23,027.31
1,515.00
30,192.77
665.60
2100.00
675.20
3,051.41
150.00
305.00
16,922.00
6,361.86
5,440.87
2,835.18
998.00
514.76

15
48

.66

1278,931.32*

C U E N T A S

P A G A S

R E F. O B R A

Adolfo Bullrich y Cia

L. N. ALEM 1950

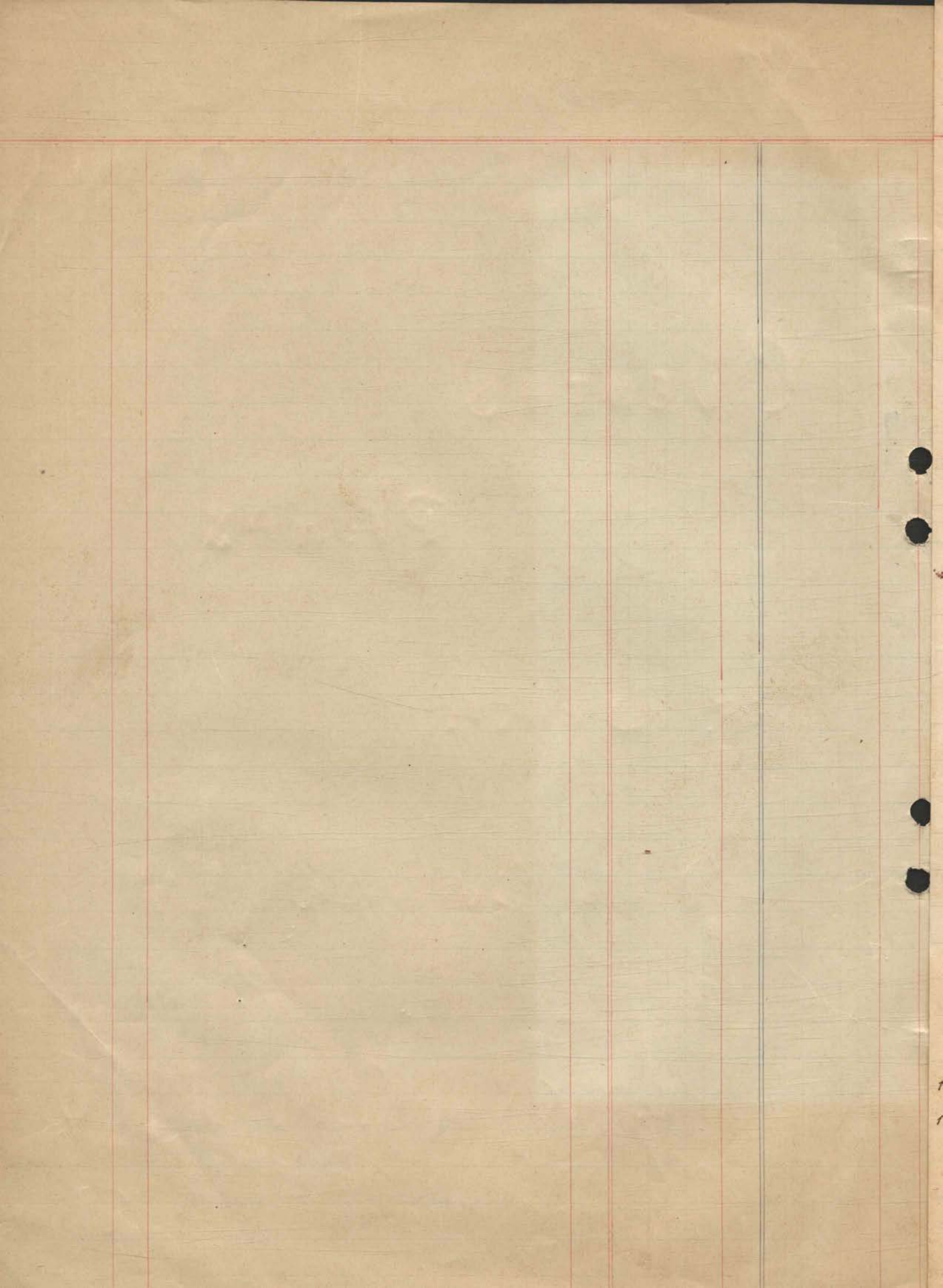

Obra Ayda Alem 1950.

- 1920 -
Marzo

16 Pagado a los Arquitectos Drs. Chamber
+ Thomas, Waldorp + Morelli y Alfredo C.
Israel por ante-proyecto del edificio
Avenida Alem y calle Libertad
A deducir devolucion de los Señores
Waldorp + Morelli

6.000.-

" 2.000.- # 4.000.- ✓

Pedro Vasena e Hijos L^{da}

1920 - Nov.

2 Pag. certificado n° 1. cubierta del Tattersall x #

36.000.- ✓

"

" " id. unico - Eriantenia Secc. Libertad "

28.017.11 ✓

Dic.

6 " " id. n° 2 - cubierta del Tattersall x "

40.500.- ✓

1921 - Enero

11 " " id. n° 1 - Eriantenia Secc. Av. Alem "

27.000.- ✓

"

" " id. n° 3 - cubierta del Tattersall x "

45.000.- ✓

Febrero

14 " " id. n° 4 - id. id. x "

13.500.- ✓

Abril

21 " " id. n° 5 - id. id. x "

17.860.23 ✓

Mayo

6 " " id. n° 2 - Eriantenia Secc. Av. Alem "

21.953.97 ✓

Agosto

31 " " id. n° unico - Palenques "

7.567.20 ✓

"

" " id. n° 3 - Eriantenia Secc. Alem "

5.439.33 ✓

Octbe.

20 " " id. n° 6 - cubierta del Tattersall (recop. definitiva) "

18.971.67 ✓

Novbre.

30 " " id. unico - Columnas, rejas, caños, tejidos, etc. "

4.014.61 ✓

265.824.72

Otis Elevator Company

1920 - Dic.

7 Pag. certificado n° 1 - Ascensor. #

2.315.- ✓

1921 - Marzo

8 " " id. n° 1 - Montacargas. "

5.405.- ✓

Junio

6 " " id. n° 2 - Ascensor "

5.787.50 ✓

Oct.

18 " " id. n° 3 - id. (recop. definitiva) "

3.541.50 ✓

"

" " id. n° 2 - Montacargas (recop. definitiva) "

6.034.- ✓

23.083.

P. S. Fernandez + Cia (D. Romero + C^o)

1920- Dic.	15	Pag. certificado n: 1 - Instalacion electrica	#	4.500.-	✓	
1921 Abril	6	" id. n: 2 - id. id. camp ^o telefonos	"	4.500.-	✓	9.000

Waldorp + Morelli

1920- Junio	11	Pag. s/c. mitad honorario al suscribir los contratos hasta la fecha	#	15.181.75	✓	
"	"	" " gastos aellos p ^o los convenios	"	513.10	✓	
Julio	29	" " honorarios s/ trabajo Vasena y Quarta y certif ^o 1 O. Publica	"	1.801.78	✓	
Set.	7	" " id. s/ certif ^o n: 2 de O. Publicas	"	1.243.28	✓	
Nov.	4	" " id. al s/ trabajo de Varis y certif ^o O. Pub. y Vasena	"	18.742.68	✓	
Dic.	24	" " id. s/ trabajo de O. Pub., Otis, Vasena y Fernandez	"	3.027.78	✓	
1921- Febrero	11	" " id. id. O. Pub. Vasena, y Quarta	"	6.433.32	✓	
Abril	11	" " id. id. O. Pub. Otis, Calefaccion y Fernandez	"	2.838.-	✓	
Mayo	18	" " id. id. Quadri, Vasena, O. Pub. y Bozzini	"	2.993.80	✓	
Julio	14	" " a'cta. de honorarios	"	5.000.-	✓	
Set.	28	" " honorarios hasta la fecha	"	2.499.69	✓	
1922- Febrero	21	" " id. p ^o saldo	"	10.000.-	✓	70.275.18

J. Theriee + Hono.

1921 Octubre	25	Pag. s/c. 11 arañas fierro y luces - certif ^o n: 1	#	660.-	✓	660 <u>Bar</u>
--------------	----	---	---	-------	---	----------------

C^a Gral. de Obras Públicas

1920- Julio	29	Pag. certificados n.º 1. - Albañilería.	#	18.861.16	✓	
Set.	1 ^o	" id. " 2 - id.	"	41.442.67	✓	
Oct.	4	" id. " 3 - id.	"	47.714.79	✓	
Nov.	2	" id. " 4 - id.	"	33.366.48	✓	
Dic.	6	" id. " 1 - Obras Sanitarias	"	4.500.-	✓	
"	"	" id. " 5 - Albañilería	"	49.110.90	✓	
1921- Enero	3	" id. " 6 - id.	"	45.131.10	✓	
"	"	" id. " 2 - Obras Sanitarias	"	18.000.-	✓	
Febrero	9	" id. " 7 - Albañilería	"	31.326.98	✓	
"	"	" id. " 3 - Obras Sanitarias	"	9.000.-	✓	
Marzo	7	" id. " 8 - Albañilería	"	38.022.23	✓	
Abril	6	" id. " 4 - Obras Sanitarias	"	9.000.-	✓	
"	"	" id. " 9 - Albañilería	"	25.965.35	✓	
Mayo	7	" id. " 10 - Albañilería	"	53.095.10	✓	
Junio	9	" id. " 11 - id.	"	45.222.39	✓	
Julio	11	" id. " 12 - id.	"	35.972.54	✓	
Ago ^{to}	18	" id. " 13 - id.	"	47.010.67	✓	
Dic ^{te} .	7	" id. " 5 - Obras Sanitarias	"	6.750.-	✓	
1921- Enero	9	" id. " 14 - Albañilería	"	23.794.37		
Junio	6	" id. " 15 - Parte de garantía	"	50.000.-		
Julio	13	" id. " 16 - Saldo garantía	"	5.250.-		
Octubre	11	" id. " 16 - id. id.	"	9.559.63		648.096.36

A. Motteau

1921- Set. 6 Pag. s/c. prov. e instalacion de relojes Brillie y Batería 3.440.- ✓

1922 Febrero 21 " " id. 1 fuseriana en el Bar 1.250.- ✓ 4.690. Bar

Luis A. Questa

1921	Febrero	11	Pag. certificado n° 1 - Carpintería metálica	#	12.485.77	✓	
	Junio	10	" id. " 2 - id. id.	"	25.471.35	✓	
	Setbre.	26	" id. " 3 - id. id.	"	28.708.02	✓	
1922	Marzo	18	" id. " 4 - id. id. herencia, etc.		6.951.34		
	"	"	id. s/c. elevador Contaduría y 1 buzon puerta calle		330.-		
	"	"	id. " 1 pueblita persiana libertad y mag. sin fin. la ^{muscum}		250.-		74.196.48

Ca. Nral. de Calefaccion

1921	Marzo	8	Pag. certificado n° 1 - Instalacion de calefaccion	#	6.750.-	✓	
	Setbre.	20	" id. " 2 -	"	6.228.-	✓	Bar
1922	Marzo	8	" id. " 3	"	1.442.-		14.420

Martin E. Quadri

1921	Abril	13	Pag. certificado n° 1 - Provisión de mosaicos	#	1.926.95	✓	
	Junio	14	" id. " 2 id. id.	"	1.920.-	✓	
	Nov.	8	" id. " 3 id. id.	"	7.939.80	✓	
1922	Enero	4	" id. unico - Pulido de mosaicos	"	3.619.-	✓	15.405.75

Bozzini y Ca.

1921	Mayo	3	Pag. certificado unico - Baldosas granitol	#	4.957.20	✓	
	Junio	6	" id. id. id. id.	"	4.323.24	✓	
	Setbre.	12	" id. n° 3 id. id.	"	1.104.48	✓	10.384.92

Domingo Romero & Co.

1921	Mayo	21	Pag. s/c. 1. Extractor de aire	#	500.-	✓	
"	"	"	" 3 id. id.	"	1.500.-	✓	
Junio	16	"	certificado n° 3 - Inst. electrica y campanillos	"	4.500.-	✓	
Agosto	11	"	importe de 3 etas. id. id. lamparas, etc.	"	6.988.30	✓	
"	25	"	s/c. Inst. electrica, camp. y telefonos - Cert. n° 4	"	1.800.-	✓	
Sete.	26	"	certificado n° 5 - Inst. electrica y camp.	"	1.700.-	✓	
Nov.	3	"	id. unico - Elect. prov. y coloe. artefacto	"	432.-	✓	17.420.30

Co. Alemana de Electricidad

1921	Julio	4	Pag. s/c. derivacion 2 medidores y contribucion a los glos. p. el suministro de etc. electrica y sellos p. solicitud de corriente.	#	1.492.-	✓	1.492
------	-------	---	--	---	---------	---	-------

Santiago Gilardone

1921	Julio	21	Pag. certificado n° 1 - Revestimiento imitacion granito	#	22.356.68	✓	
Agosto	31	"	id. n° 2 - Impte. 10% garantia y retoques	"	2.871.57	✓	25.228.25

José Demars

1921. Junio	3	Pag. certificado n: 1 - revestimientos de estuco	#	3.000.-	✓	
Julio	2	" id. " 2 id. id.	"	5.000.-	✓	
"	29	" id. " 3 id. id.	"	6.000.-	✓	
Setbe.	9	" id. " 4 id. id. recep. proviso	"	6.724.58	✓	
1922 - Febrero	9	" id. " 5 id. id. 1/2 garantía	"	1.151.37	✓	
Junio	5	" id. " 6 - devolución saldo garantía	"	1.151.36		25.027.21

Blanco & Ciarlantini

1921. Setbe.	9	Pag. certificado n: 1 - Limpieza general	#	750.-	✓	
Nov.	10	" id. " 2 id. id.	"	765.-	✓	1.515.-

Carlos Salmain

1921. Julio	7	Pag. certificado n: 1 - Pintura y vidrios	#	7.200.-	✓	
Setbe.	8	" id. " 2 - id. id.	"	6.300.-	✓	
Octubr.	26	" id. unico - Prov. y coloc. vidrios	"	5.448.19	✓	
Dicbe.	9	" id. 4 de recep. prov. - Pintura y vidrios	"	8.225.30	✓	
1922 - Marzo	24	" id. 5 parte garantía, pintura y vidrios	"	2.000.-		
Mayo	19	" id. 6 saldo id. id. id.	"	1.019.28		30.192.77

Antonio Uberto

1921. Agosto	24	Pag. certificado n: 1 - Prov. y coloc. de vitraux	#	665.60	✓	665.60
--------------	----	---	---	--------	---	--------

Bianchetti Hnos.

1921. Agosto 29 Pag. certificado unico - Balanza para canos # 2.100.- ✓ 2.100

Est. Americanos Grady

1921. Setbre. 15 Pag. certificado unico. Prov. y coloc. arulejo # 675.20 ✓ 675.20

The Anglo-Argentin^{me} Gral. Electric Co. Ltd.

1921. Octubre 27 Pag. certificado unico - Prov. y coloc. plafoniers, arte factos, armaduras, etc. p. luz electrica. # 3.051.41 ✓ 3.051.41

Augusto Pajarini

1921. Novbre. 16 Pag. s/c. Cocina electrica p. el Bar # 150.- ✓ 150 Bar

Vecchione Hnos.

1921. Dicbre. 5 Pag. s/c. Vitrina, bancos, estantes etc. p. el Bar # 305.- ✓ 305 Bar

Maple + Co. Ltda.

1921 - Dic.	7	Pag. certificado unico - Mobiliario p ^o el Bar #	15.904.50 ✓		<u>Bar</u>
1922 - Abril	17	" id. n:2 - Decoraciones Bar e' Importadores ..	1.017.50	16.922	id.

Suc^{on} Gregorio J. Lastra

1921 - Dic.	21	Pag. pared medianera, lado libertad #	6.361.86 ✓	6.361.86	
-------------	----	---------------------------------------	------------	----------	--

Juan Hunter

1921 Dic.	21	Pag. pared medianera, lado libertad #	5.440.87 ✓	5.440.87	
-----------	----	---------------------------------------	------------	----------	--

Soc. An^a Zintoreria A. Prat

1921 Junio	8	Pag. pared medianera #	2.835.18		
------------	---	------------------------	----------	--	--

Himmernann + Co.

1922 Marzo	14	Pag. s/c. heladeras y trabajos p ^o el Restaurant #	998.-		<u>Bar</u>
------------	----	---	-------	--	------------

Vicente J. Rizza

1923 Enero	25	Pag. s/c pinturas para escritorios principales, Certif ^{do} unico #	514.76		
------------	----	--	--------	--	--

1.



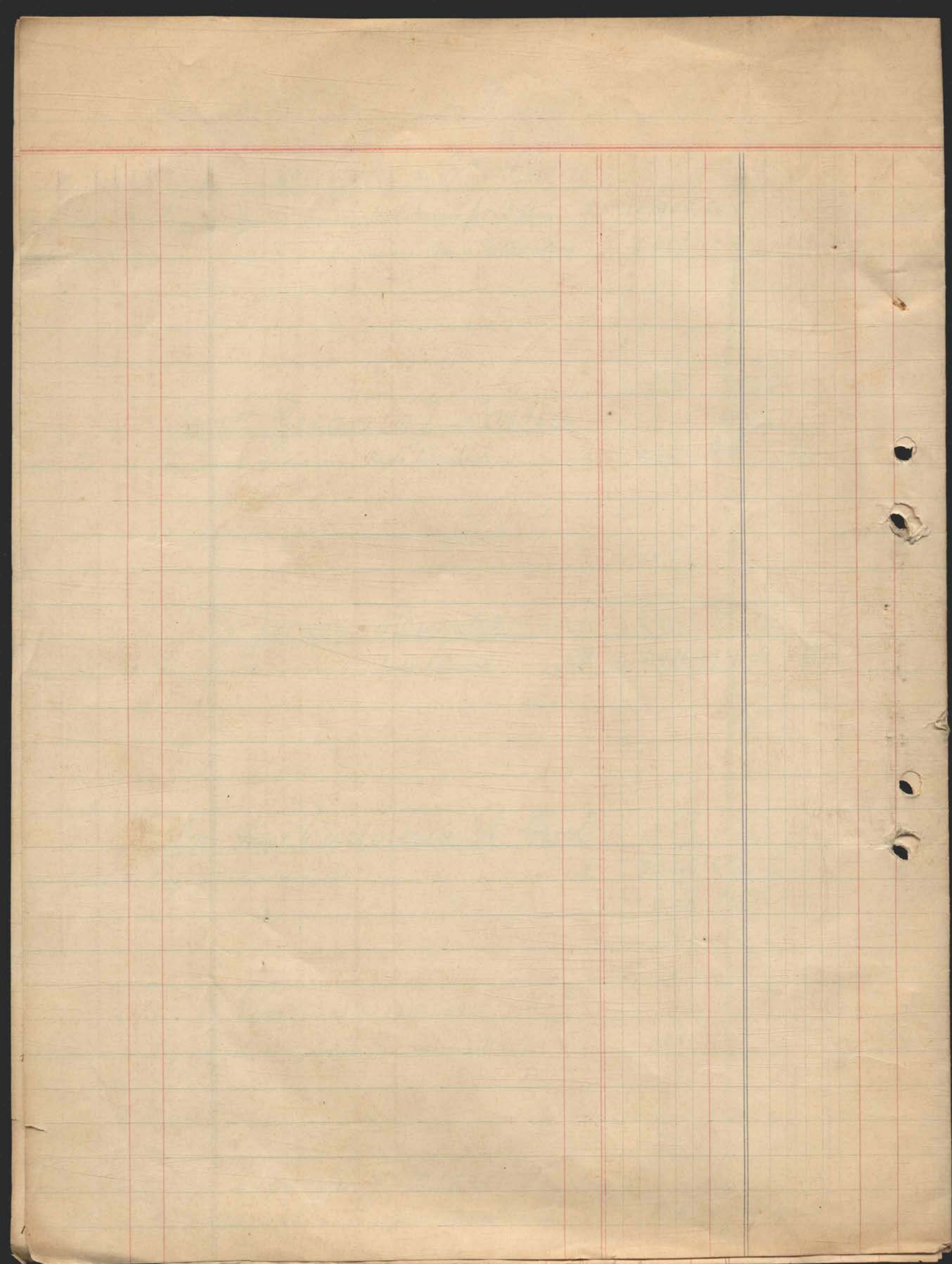

ADOLFO BULLRICH & Cía.
LA BUENOS AIRES - BULLRICH 746

Recibi de los Señores Adolfo Bullrich & Cía.

la cantidad de Quinientos setecientos sesenta y cinco pesos moneda

nacional de \$f.

por cuenta de Saldo de su factura por trabajos de pintura
ya efectuados en su edificio, y certificado del Arg. Waldorp.

Buenos Aires,



25 de mayo de 1915.

Por Viento J. Lizzy
San Lino

Son \$ 514 ²⁶/₁₀₀ m/n

Ref. por D. Robert

514.76	3	
21	171.58	
04	3	
17	514.74	
26		
20		

RECEIVED
 1914 JUN 26
 1914 JUN 26

1.278.931.02
 92.411

ESTUDIO
WALDORP & MORELLI
ARQUITECTOS
FLORIDA 524 - U.T. 33-0289 - AV.

Buenos Aires, 23 de Diciembre de 1922

Obra: *Adolfo Bullrich y C*
Situación: *R. Leander N. Alem 1950*
Trabajos: *Pintar pisos escritorios principales*
Contratista: *Vicente J. Rippe*
Importe de los trabajos contratados \$ *514.76*

CERTIFICADO *inico*

Importe de los trabajos ejecutados \$
» » » » adicionales \$
Total \$ *514.76*
A deducir:
10% de garantía \$
Certificado \$ \$
Importe del presente certificado \$ *514.76*

Importa el presente certificado *inico*
la cantidad de *quinientos catorce pesos con se-
te y seis cts. sum legal*

Waldorp

N. B.



N.º [redacted] Buenos Aires, Octubre 11 de 1922

Recibimos de los Señores Adolfo Bultrich & C^{ia}
la cantidad de ~~Nueve mil quinientos cincuenta~~
~~y nueve Pesos 60 cts. ml.~~
por saldo de la garantía seg. Certificado N.º 16.

Son \$ 9559.60



Dr. [signature]
[signature]

WALDORPE & MORELLI
J. WALDORP (HIJO)
ARQUITECTO
FLORIDA 524-U.T.33-0289-Av.

Buenos Aires, 11 Octubre de 1922

Obra: Adolfo Bullrich y Ca
Situación: N. Leandro N. Alem 1950.
Trabajos: Abastecimiento.
Contratista: Comp. Int. de O. Publicas
Importe de los trabajos contratados \$

CERTIFICADO 16 de devolucion del

Saldo de la garantia

Importe de los trabajos ejecutados \$
» » » » adicionales \$
Total..... \$ 595.596.36

A deducir:

10% de garantia \$
Certificado 1 al 15 \$ 586.036.73
Importe del presente certificado \$ 9.559.63

Importa el presente certificado diez y seis.
la cantidad de nueve mil quinientos cincuenta
y nueve pesos en sesenta y tres cts. resp.

Waldorp

N. B.

WALTON & HILL
WALTON & HILL
WALTON & HILL

11/10/20

Handwritten notes and signatures, including the name "W. H. Hill" and "W. H. Hill".

CERTIFICADO

Importe de los trabajos contratados

Costo total

1	
01	
91	
19	
25	
01	
95129.65	12
7189.54	c
2965.56	

W. H.

COMPANIA GENERAL DE OBRAS PUBLICAS
SOCIEDAD ANONIMA

N.º [redacted] Buenos Aires, Julio 13 de 1922

Recibimos de los Señores Adolfo Pultrich y Cía
la cantidad de Cinco mil doscientos cincuenta Pesos Pl.

por saldo de la garantía ref. a las Obras Sanitarias,
Av. Leandro Alem 1450.

Son \$^{ms} 5250.-

PAGA
5 JUL 1922
PAUNO

100
REPUBLICA ARGENTINA
CORREOS
20 CENTAVOS 20
0754668

COMPANIA GENERAL DE OBRAS PUBLICAS
SOCIEDAD ANONIMA

Numero

WALDORP & MORELLI

ARQUITECTOS

Buenos Aires, 12 de Julio de 1922

Obra: Edolfo Kullrich, Co
Situación: Av. Leandro N. Alem 1950
Trabajos: Obras Sanitarias
Contratista: Cmp. Sal de O. Publicas
Importe de los trabajos contratados \$ 52.500

CERTIFICADO 6 de recep. definitiva

Importe de los trabajos ejecutados \$ 52.500.-
» » » » adicionales \$ —
Total..... \$ 52.500.-

A deducir:

10% de garantía \$ —
Certificado 1 al 5 \$ 47.250.- \$ 47.250.-

Importe del presente certificado \$ 5.250.-

Importa el presente certificado n.º 6 de recep. definitiva
la cantidad de cinco mil doscientos cincuenta
pesos moneda legal

PAGO
13 JUL. 1922
PAGO

WALDORP & MORELLI
ARQUITECTOS
FLORIDA 524

N. B.

Franklin, 12 de Julio 1982

Compañía de Seguros
de la Ciudad de Panamá
C.A. de Seguros
de la Ciudad de Panamá
C.A.

75.00

CERTIFICADO DE DEPÓSITO

75.00

75.00

1.210.00	00
1.210.00	11
1.210.00	22
1.210.00	33

47.570

47.570

12/2

75.00

El presente certificado es válido para el depósito de dinero en la cuenta de ahorro de la Ciudad de Panamá C.A. de Seguros de la Ciudad de Panamá C.A. por el monto de \$75.00 (Setenta y cinco dólares) a la fecha de emisión.

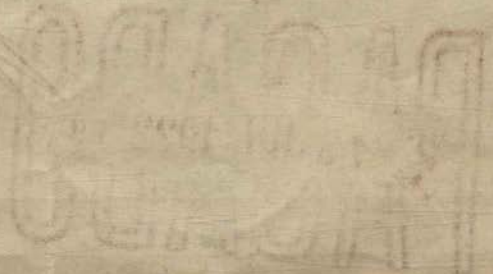



N.º [redacted] Buenos Aires, Junio 6 de 1922

Recibimos de los Sres. Adolfo Bullrich & Cia.
la cantidad de **Cincuenta mil pesos** [redacted]

por Certificado N.º 15 de devolución de parte de la garantía
ref. a la obra en Avenida Leandro N. Alem 1950.-

Son \$^{ms} 50.000.-

COMPAÑIA GENERAL DE OBRAS PUBLICAS

Dr. Y. [redacted]



4999998
1666666
20
20
1000000



1000000

WALDORP & MORELLI

ARQUITECTOS

Buenos Aires, 3 de junio de 1922

Obra: Adolfo Bullrich y Co.

Situación Sr. Leandros N. Klein 1950

Trabajos Albañilería

Contratista Comp. Jal de Obras Públicas

Importe de los trabajos contratados \$

CERTIFICADO 15 de devolución de parte de la garantía.

Importe de los trabajos ejecutados \$

» » » » adicionales \$

Total..... \$ 595.596.36

A deducir:

~~10%~~ de garantía \$ 9.559.63

Certificado 1 al 14 \$ 536.036.73 \$ 545.596.36

Importe del presente certificado \$ 50.000,00

Importa el presente certificado quince la cantidad de cincuenta mil pesos moneda legal



N. B.

ADOLFO BULLRICH & Cía.

19571

Recibi..... de los Señores Adolfo Bullrich & Cia

la cantidad de Un mil ciento cincuenta

y un peso con $\frac{36}{100}$ p de papel

para la cuenta del certificado n° 6 de

Waldrop & Morelli

PAID JUN. 1922

Buenos Aires,



[Signature] de 1922

Son \$ 1.151 $\frac{36}{100}$ m/n.

Wm. H.

...

...

...

...

...

...

...

...

WORLD BRITISH & CO

115136	0
0870	520
110	011
020	020
115134	020
115134	020

WALDORP & MORELLI

ARQUITECTOS

Buenos Aires, 3 de junio de 1922

Obra: Adolfo Kulbrich y Co.
 Situación Av. Leandro N. Alem.
 Trabajos Estreosados
 Contratista José Demare
 Importe de los trabajos contratados \$

CERTIFICADO 6 (deducción del 10% restante de la garantía).

Importe de los trabajos ejecutados \$
 » » » » adicionales \$
 Total \$ 23.027,31

A deducir:

10% de garantía \$
 Certificado 1 al 5 \$ 21.875,95 \$ 21.875,95
 Importe del presente certificado \$ 1.151,36

Importa el presente certificado número seis
 la cantidad de un mil ciento cincuenta y
 seis con treinta y seis ctos non legal.

Waldorp y Morelli

N. B.



24871

ADOLFO BULLRICH & C^{fa}.

Recibi..... de los Señores Adolfo Bullrich & Cia

la cantidad de un mil diez y nueve pesos con
veinti ocho centavos legal

para la cuenta de: Pintura vidrios obra da Alm
Nº 1950 Chido certificado garantia

9 MAY 1922

Buenos Aires, Mayo 19 1922



Carlos Schmainy

Son \$ 1019 28 m/n.
100

[Faint, mirrored handwriting, likely bleed-through from the reverse side of the page]

ADD TO PORTFOLIO & CO.

1019.28 (3)	826101	c
	110	
	620	
	220	
	810	
	101628	c

1019.28 (3)

WALDORP & MORELLI

ARQUITECTOS

Buenos Aires, 19 de Mayo de 1922

Obra: *Edolfs Kultrich y C.*

Situación *N. Leandro N. Alem 1950*

Trabajos *Pintura y vidrios*

Contratista *Carlos Saluain*

Importe de los trabajos contratados \$

CERTIFICADO 6 de recepción definitiva.

Importe de los trabajos ejecutados \$

» » » » adicionales \$

Total \$ *30.192,77*

A deducir:

10% de garantía \$

Certificado *1 al 5* \$ *29.173,49*

Importe del presente certificado \$ *1.019,28*

Importa el presente certificado *seis de recep. definitiva*

la cantidad de *un mil diez, nueve pesos con veinteyochos cts. moneda legal*

Waldorp y Morelli
WALDORP & MORELLI
ARQUITECTOS
FLORIDA
ESTADO 524

N. B.

WALDORP & MORELLI

ARQUITECTOS

Buenos Aires, 23 Mayo de 1922

Obra: Adolfo Bullrich, C.

Situación: Sr. L. Klein 1950.-

Trabajos: Pintura, vidrios

Contratista: Carlos Salomán

Importe de los trabajos contratados \$

CERTIFICADO 5 de parte de la garantía.

Importe de los trabajos ejecutados \$

» » » » adicionales \$

Total \$ 30.192.77

A deducir:

10% de garantía \$ 1.019.28

Certificado 1, 2, 3, 4 \$ 27.173.49 \$ 28.192.77

Importe del presente certificado \$ 2.000.-

Importa el presente certificado número cinco la cantidad de dos mil pesos con cero cent.



Waldorp & Morelli

N. B.

1185

Edo F. Bultrich 666.67

Arturo R. Bultrich 666.67

Martín Ocampo 666.66

\$ 2000.00

[Faint, illegible text and markings, possibly bleed-through from the reverse side of the page.]

ADOLFO BULLRICH & Cía.

19571

Recibí..... de los Señores Adolfo Bullrich & Cía

la cantidad de dos mil pesos legal

para la cuenta de: Pintura y vidrios importe certifi-
cado N° 5 parte de la garantía

Buenos Aires, Marzo 24 de 1922



Son \$ 2000 $\frac{00}{100}$ m/n.

Carlos Hoffmann

ADOLFO BULLRICH & Cía.

19571

Recibi..... de los Señores Adolfo Bullrich & Cia
la cantidad de Siete mil quinientos treinta
y un pesos 3/34 pts. m/n. p/s
para la cuenta de: por saldo facturas a la fecha

Edo F. Bullrich \$ 2510.45
Carlos R. Bullrich \$ 2570.44
Martín Ocampo \$ 2570.45
\$ 7531.34

Buenos Aires, Marzo 18 de 1922



Son \$ 7531 ³⁴/₁₀₀ m/n.

p. Carlos Ocampo
[Signature]

[Faint, illegible handwriting, likely bleed-through from the reverse side of the page.]

7010160 SAT FUCHI & C.

453134
2510411
2510411
2510411
2510411

WALDORP & MORELLI

ARQUITECTOS

Buenos Aires, 15 de Marzo de 1922

Obra: *Adolfo Bullrich, Co.*
 Situación: *Av. Leandro Alem 1950*
 Trabajos: *Trab. de carpintería metálica, herrería acil, común.*
 Contratista: *Luis A. Questa*
 Importe de los trabajos contratados \$ *70.202.38*

CERTIFICADO 4 de recop. definitiva

Importe de los trabajos ejecutados \$ *70.202.38*
 " " " " adicionales \$ *3.870.-*
 Total..... \$ *74.072.38*

A deducir:
~~10% de garantía~~ *Decreto* \$ *455.90*
 Certificado *1, 2, 3* \$ *66.665.14* \$ *67.121.04*
 Importe del presente certificado \$ *6.951.34*

Importa el presente certificado *numero cuatro de recop. def.*
 la cantidad de *seis mil novecientos cincuenta*
tres y cinco pesos en treinta y cuatro cts



Waldorp & Morelli

Luis A. Questa



28971

CONSTRUCCIONES METALICAS
PARA EDIFICIOS

UNIÓN TELEFÓNICA 594, MITRE

CELOSIAS METALICAS PATENTADAS

Buenos Aires, Noviembre 30 de 1921

VARIOS SISTEMAS
PREMIADAS CON

TRES GRANDES DIPLOMAS DE HONOR

HERRERIA ARTISTICA

PREMIADA CON
GRAN DIPLOMA DE HONOR

Señor ADOLFO BULLRICH & Cia.

DEBE

TALLERES:

POTOSI 3742 Y BULNES 250

EXPOSICIÓN Y ESCRITORIO:

POTOSI 3744

A LUIS A. QUESTA

Por los siguientes articulos comprados al contado sin descuento.
Las mercaderías viajan por cuenta y riesgo del comprador.

Nº

98129

Hecho 1 puertita para la persiana de entrada
de la calle Libertad, c/cerradura Parise.)

1 Maquina á sinfin con materiales de bronce
movidos á cadena, para la misma persiana, inclu
yendo jornales de colocación y beaticos de
los obreros.

2 Hierros de 2" x 5/8" x 2.40 para tranca de
las puertas de Leandro N. Alem, con 4 grampas. -

Waldorff y Urelli
ARQUITECTOS
FLORIDA 527

ADOLFO BULLRICH Y CIA
PAGADO
BUENOS AIRES

250.--

~~~~~



**CONSTRUCCIONES METALICAS**

PARA EDIFICIOS

CELOSIAS METALICAS PATENTADAS

VARIOS SISTEMAS

PREMIADAS CON

TRES GRANDES DIPLOMAS DE HONOR

**HERRERIA ARTISTICA**

PREMIADA CON

GRAN DIPLOMA DE HONOR

TALLERES:

POTOSI 3742 Y BULNES 250

EXPOSICIÓN Y ESCRITORIO:

POTOSI 3744

UNIÓN TELEFÓNICA 594, MITRE

Buenos Aires, Diciembre 31 de 1921

Señor ADOLFO BULLRICH & Cia.

**DEBE**

**A LUIS A. QUESTA**

Por los siguientes artículos comprados al contado sin descuento.  
Las mercaderías viajan por cuenta y riesgo del comprador.

Nº 4091/4130

98129

1 Aparato elevador de correspondencia, con sus mensulas, roldanas, etc., con dos cajas de bronce nikeladas, una para libros y otra para correspondencia.

1 Buzon para puerta de calle y colocado en la obra.

WALDORP Y MORELLI  
ARQUITECTOS  
*Waldorp y Morelli.*

ADOLFO BULLRICH Y CIA  
**PAGADO**  
BUENOS AIRES

\$ 285.-- ✓  
" 45.-- ✓  
\$ 330.--

Se ruega abonar esta cuenta con Cheque a mi orden





ADOLFO BULLRICH & Cía.

19571

Recibi de los Señores Adolfo Bullrich & Cia

la cantidad de Un mil Cuatro Cientos Cuarenta y

dos pesos m/n C/ Legal

para la cuenta de: por certificado n° 3 yustalacion  
de Calificacion en la Alex

Buenos Aires, ~~14 de Agosto~~ de 1921  
Yula Calificacional Calificacion



Son \$ 1442 m/n.

Pedro Debra

PAID  
10-8 - MAR 1922



WALDORP & MORELLI

ARQUITECTOS

Buenos Aires, 7 Mayo de 1922

Obra: Adolfo Bullrich y C.  
 Situación Av. Leandro N. Alem 1950.-  
 Trabajos Instalación de calefacción.  
 Contratista Comp. Nac. de Calefacción  
 Importe de los trabajos contratados \$ 14.500.-

CERTIFICADO 3 de recepción definitiva

Importe de los trabajos ejecutados \$ 14.500.-  
 » ~~supresión~~ adicionales \$ 80.-  
 Total \$ 14.420.-

A deducir:  
 10% de garantía \$ .....  
 Certificado 172 \$ 12.978.-  
 Importe del presente certificado \$ 1.442.-

Importa el presente certificado tres de recep. definitiva  
 la cantidad de un mil cuatrocientos cuarenta  
 y dos pesos moneda legal



*Waldorp y Morelli*

N. B.

25871

WALDORP Y MORELLI  
ARQUITECTOS

FLORIDA 524 - U.T. 289 AV.

OBRA ADOLFO BULLRICH Y COMPANIA

Liquidacion de honorarios

Importe de las obras ejecutadas (segun liquidacion adjunta)...\$ 1.166.146,43  
Honorarios el 6% (convenido)....." 69.968,78

Honorarios percibidos hasta la fecha segun el siguiente detalle:

|                                 |                     |                  |
|---------------------------------|---------------------|------------------|
| El 11 de Junio de 1920.....     | \$ 15.181,75 ✓      |                  |
| El 29 de Julio de 1920.....     | 1.801,78 ✓          |                  |
| El 7 de Setiembre de 1920.....  | 1.243,28 ✓          |                  |
| El 4 de Noviembre de 1920.....  | 18.742,68 ✓         |                  |
| El 24 de Diciembre de 1920..... | 3.027,78 ✓          |                  |
| El 9 de Febrero de 1921.....    | 6.433,32 ✓          |                  |
| El 10 de Abril de 1921.....     | 2.838,00 ✓          |                  |
| El 18 de Mayo de 1921.....      | 2.993,80 ✓          |                  |
| El 14 de Julio de 1921.....     | 5.000,00 ✓          |                  |
| El 28 de Setiembre de 1921..... | 2.499,69 ✓          | 59.762,08 ✓      |
|                                 | <b>Saldo.....\$</b> | <b>10.206,70</b> |

Buenos Aires 20 de Febrero de 1922.

Recibi el importe de diez mil -  
pesos. - P. A. Waldorp y Morelli  
Ardis Campet

WALDORP Y MORELLI  
ARQUITECTOS  
FLORIDA 524 - U.T. 289 AV.



Febrero 21/1922

RECORRIDO  
21 FEB 1922  
RECORRIDO



WALDORP Y MORELLI  
ARQUITECTOS  
FLORIDA 524 - U.T. 289 AV.

Buenos Aires 20 de Febrero de 1922.

**Obra Bullrich.**

Señores Adolfo Bullrich y C<sup>o</sup>.

Nos permitimos molestar a Vds. solicitandoles el pago del saldo de nuestros honorarios por el proyecto y dirección de las obras que se han ejecutado en la Avenida L. Alem N°1950 y que ascienden a la cantidad de \$ 10.206,70 % según liquidación adjunta.-

El saldar esa cuenta, no implica de ninguna manera hacer abandono de la inspección del edificio, lo que estamos dispuestos a realizar todas las veces que fuese necesario o que Vds. soliciten nuestra presencia; como así mismo asesorarlos sobre cualquier consulta que desearan respecto a la obra terminada.- Solamente las circunstancias especiales en que nos encontramos para atender el pago de ciertas obligaciones, nos ha hecho recurrir a Vds. solicitandoles la liquidación de referencia, con la esperanza que no tendrah ningun inconveniente en favorecernos con ella.

Agradecidos de antemano saludamos a Vds. muy atte:

*Waldorp y Morelli*









Wojna w Polsce 1918-1919  
Kalendarz

| Wzrost | Waga | Temperatura | Ciężar ciała | Prędkość | Skłonność |
|--------|------|-------------|--------------|----------|-----------|
| 170    | 60   | 37.5        | 100          | 100      | 100       |
| 175    | 65   | 37.5        | 100          | 100      | 100       |
| 180    | 70   | 37.5        | 100          | 100      | 100       |
| 185    | 75   | 37.5        | 100          | 100      | 100       |
| 190    | 80   | 37.5        | 100          | 100      | 100       |
| 195    | 85   | 37.5        | 100          | 100      | 100       |
| 200    | 90   | 37.5        | 100          | 100      | 100       |
| 205    | 95   | 37.5        | 100          | 100      | 100       |
| 210    | 100  | 37.5        | 100          | 100      | 100       |
| 215    | 105  | 37.5        | 100          | 100      | 100       |
| 220    | 110  | 37.5        | 100          | 100      | 100       |
| 225    | 115  | 37.5        | 100          | 100      | 100       |
| 230    | 120  | 37.5        | 100          | 100      | 100       |
| 235    | 125  | 37.5        | 100          | 100      | 100       |
| 240    | 130  | 37.5        | 100          | 100      | 100       |
| 245    | 135  | 37.5        | 100          | 100      | 100       |
| 250    | 140  | 37.5        | 100          | 100      | 100       |
| 255    | 145  | 37.5        | 100          | 100      | 100       |
| 260    | 150  | 37.5        | 100          | 100      | 100       |
| 265    | 155  | 37.5        | 100          | 100      | 100       |
| 270    | 160  | 37.5        | 100          | 100      | 100       |
| 275    | 165  | 37.5        | 100          | 100      | 100       |
| 280    | 170  | 37.5        | 100          | 100      | 100       |
| 285    | 175  | 37.5        | 100          | 100      | 100       |
| 290    | 180  | 37.5        | 100          | 100      | 100       |
| 295    | 185  | 37.5        | 100          | 100      | 100       |
| 300    | 190  | 37.5        | 100          | 100      | 100       |
| 305    | 195  | 37.5        | 100          | 100      | 100       |
| 310    | 200  | 37.5        | 100          | 100      | 100       |
| 315    | 205  | 37.5        | 100          | 100      | 100       |
| 320    | 210  | 37.5        | 100          | 100      | 100       |
| 325    | 215  | 37.5        | 100          | 100      | 100       |
| 330    | 220  | 37.5        | 100          | 100      | 100       |
| 335    | 225  | 37.5        | 100          | 100      | 100       |
| 340    | 230  | 37.5        | 100          | 100      | 100       |
| 345    | 235  | 37.5        | 100          | 100      | 100       |
| 350    | 240  | 37.5        | 100          | 100      | 100       |
| 355    | 245  | 37.5        | 100          | 100      | 100       |
| 360    | 250  | 37.5        | 100          | 100      | 100       |
| 365    | 255  | 37.5        | 100          | 100      | 100       |
| 370    | 260  | 37.5        | 100          | 100      | 100       |
| 375    | 265  | 37.5        | 100          | 100      | 100       |
| 380    | 270  | 37.5        | 100          | 100      | 100       |
| 385    | 275  | 37.5        | 100          | 100      | 100       |
| 390    | 280  | 37.5        | 100          | 100      | 100       |
| 395    | 285  | 37.5        | 100          | 100      | 100       |
| 400    | 290  | 37.5        | 100          | 100      | 100       |
| 405    | 295  | 37.5        | 100          | 100      | 100       |
| 410    | 300  | 37.5        | 100          | 100      | 100       |
| 415    | 305  | 37.5        | 100          | 100      | 100       |
| 420    | 310  | 37.5        | 100          | 100      | 100       |
| 425    | 315  | 37.5        | 100          | 100      | 100       |
| 430    | 320  | 37.5        | 100          | 100      | 100       |
| 435    | 325  | 37.5        | 100          | 100      | 100       |
| 440    | 330  | 37.5        | 100          | 100      | 100       |
| 445    | 335  | 37.5        | 100          | 100      | 100       |
| 450    | 340  | 37.5        | 100          | 100      | 100       |
| 455    | 345  | 37.5        | 100          | 100      | 100       |
| 460    | 350  | 37.5        | 100          | 100      | 100       |
| 465    | 355  | 37.5        | 100          | 100      | 100       |
| 470    | 360  | 37.5        | 100          | 100      | 100       |
| 475    | 365  | 37.5        | 100          | 100      | 100       |
| 480    | 370  | 37.5        | 100          | 100      | 100       |
| 485    | 375  | 37.5        | 100          | 100      | 100       |
| 490    | 380  | 37.5        | 100          | 100      | 100       |
| 495    | 385  | 37.5        | 100          | 100      | 100       |
| 500    | 390  | 37.5        | 100          | 100      | 100       |
| 505    | 395  | 37.5        | 100          | 100      | 100       |
| 510    | 400  | 37.5        | 100          | 100      | 100       |
| 515    | 405  | 37.5        | 100          | 100      | 100       |
| 520    | 410  | 37.5        | 100          | 100      | 100       |
| 525    | 415  | 37.5        | 100          | 100      | 100       |
| 530    | 420  | 37.5        | 100          | 100      | 100       |
| 535    | 425  | 37.5        | 100          | 100      | 100       |
| 540    | 430  | 37.5        | 100          | 100      | 100       |
| 545    | 435  | 37.5        | 100          | 100      | 100       |
| 550    | 440  | 37.5        | 100          | 100      | 100       |
| 555    | 445  | 37.5        | 100          | 100      | 100       |
| 560    | 450  | 37.5        | 100          | 100      | 100       |
| 565    | 455  | 37.5        | 100          | 100      | 100       |
| 570    | 460  | 37.5        | 100          | 100      | 100       |
| 575    | 465  | 37.5        | 100          | 100      | 100       |
| 580    | 470  | 37.5        | 100          | 100      | 100       |
| 585    | 475  | 37.5        | 100          | 100      | 100       |
| 590    | 480  | 37.5        | 100          | 100      | 100       |
| 595    | 485  | 37.5        | 100          | 100      | 100       |
| 600    | 490  | 37.5        | 100          | 100      | 100       |
| 605    | 495  | 37.5        | 100          | 100      | 100       |
| 610    | 500  | 37.5        | 100          | 100      | 100       |
| 615    | 505  | 37.5        | 100          | 100      | 100       |
| 620    | 510  | 37.5        | 100          | 100      | 100       |
| 625    | 515  | 37.5        | 100          | 100      | 100       |
| 630    | 520  | 37.5        | 100          | 100      | 100       |
| 635    | 525  | 37.5        | 100          | 100      | 100       |
| 640    | 530  | 37.5        | 100          | 100      | 100       |
| 645    | 535  | 37.5        | 100          | 100      | 100       |
| 650    | 540  | 37.5        | 100          | 100      | 100       |
| 655    | 545  | 37.5        | 100          | 100      | 100       |
| 660    | 550  | 37.5        | 100          | 100      | 100       |
| 665    | 555  | 37.5        | 100          | 100      | 100       |
| 670    | 560  | 37.5        | 100          | 100      | 100       |
| 675    | 565  | 37.5        | 100          | 100      | 100       |
| 680    | 570  | 37.5        | 100          | 100      | 100       |
| 685    | 575  | 37.5        | 100          | 100      | 100       |
| 690    | 580  | 37.5        | 100          | 100      | 100       |
| 695    | 585  | 37.5        | 100          | 100      | 100       |
| 700    | 590  | 37.5        | 100          | 100      | 100       |
| 705    | 595  | 37.5        | 100          | 100      | 100       |
| 710    | 600  | 37.5        | 100          | 100      | 100       |
| 715    | 605  | 37.5        | 100          | 100      | 100       |
| 720    | 610  | 37.5        | 100          | 100      | 100       |
| 725    | 615  | 37.5        | 100          | 100      | 100       |
| 730    | 620  | 37.5        | 100          | 100      | 100       |
| 735    | 625  | 37.5        | 100          | 100      | 100       |
| 740    | 630  | 37.5        | 100          | 100      | 100       |
| 745    | 635  | 37.5        | 100          | 100      | 100       |
| 750    | 640  | 37.5        | 100          | 100      | 100       |
| 755    | 645  | 37.5        | 100          | 100      | 100       |
| 760    | 650  | 37.5        | 100          | 100      | 100       |
| 765    | 655  | 37.5        | 100          | 100      | 100       |
| 770    | 660  | 37.5        | 100          | 100      | 100       |
| 775    | 665  | 37.5        | 100          | 100      | 100       |
| 780    | 670  | 37.5        | 100          | 100      | 100       |
| 785    | 675  | 37.5        | 100          | 100      | 100       |
| 790    | 680  | 37.5        | 100          | 100      | 100       |
| 795    | 685  | 37.5        | 100          | 100      | 100       |
| 800    | 690  | 37.5        | 100          | 100      | 100       |
| 805    | 695  | 37.5        | 100          | 100      | 100       |
| 810    | 700  | 37.5        | 100          | 100      | 100       |
| 815    | 705  | 37.5        | 100          | 100      | 100       |
| 820    | 710  | 37.5        | 100          | 100      | 100       |
| 825    | 715  | 37.5        | 100          | 100      | 100       |
| 830    | 720  | 37.5        | 100          | 100      | 100       |
| 835    | 725  | 37.5        | 100          | 100      | 100       |
| 840    | 730  | 37.5        | 100          | 100      | 100       |
| 845    | 735  | 37.5        | 100          | 100      | 100       |
| 850    | 740  | 37.5        | 100          | 100      | 100       |
| 855    | 745  | 37.5        | 100          | 100      | 100       |
| 860    | 750  | 37.5        | 100          | 100      | 100       |
| 865    | 755  | 37.5        | 100          | 100      | 100       |
| 870    | 760  | 37.5        | 100          | 100      | 100       |
| 875    | 765  | 37.5        | 100          | 100      | 100       |
| 880    | 770  | 37.5        | 100          | 100      | 100       |
| 885    | 775  | 37.5        | 100          | 100      | 100       |
| 890    | 780  | 37.5        | 100          | 100      | 100       |
| 895    | 785  | 37.5        | 100          | 100      | 100       |
| 900    | 790  | 37.5        | 100          | 100      | 100       |
| 905    | 795  | 37.5        | 100          | 100      | 100       |
| 910    | 800  | 37.5        | 100          | 100      | 100       |
| 915    | 805  | 37.5        | 100          | 100      | 100       |
| 920    | 810  | 37.5        | 100          | 100      | 100       |
| 925    | 815  | 37.5        | 100          | 100      | 100       |
| 930    | 820  | 37.5        | 100          | 100      | 100       |
| 935    | 825  | 37.5        | 100          | 100      | 100       |
| 940    | 830  | 37.5        | 100          | 100      | 100       |
| 945    | 835  | 37.5        | 100          | 100      | 100       |
| 950    | 840  | 37.5        | 100          | 100      | 100       |
| 955    | 845  | 37.5        | 100          | 100      | 100       |
| 960    | 850  | 37.5        | 100          | 100      | 100       |
| 965    | 855  | 37.5        | 100          | 100      | 100       |
| 970    | 860  | 37.5        | 100          | 100      | 100       |
| 975    | 865  | 37.5        | 100          | 100      | 100       |
| 980    | 870  | 37.5        | 100          | 100      | 100       |
| 985    | 875  | 37.5        | 100          | 100      | 100       |
| 990    | 880  | 37.5        | 100          | 100      | 100       |
| 995    | 885  | 37.5        | 100          | 100      | 100       |
| 1000   | 890  | 37.5        | 100          | 100      | 100       |

Wzrost całkowity 1830 cm

Wzrost w czasie

Wzrost w czasie 1830 cm

60 277.18  
 19 762.08  
 -----  
 17 115.10

10 000 3  
 1 000 000 3  
 1 000 000 3

Conforme con el arreglo del asador.  
recuperado hoy día de la fecha, en el  
Ban. de los Srs. A. Bullrich, C<sup>o</sup>  
Febrero 16/1922.

V. Quiroz





*Faint, illegible handwriting at the top of the page.*

900  
310  
1.250  
0.05  
20  
416.66  
20  
20  
1,249.98

ADOLFO BULLRICH & Cía.

19571

Recibí..... de los Señores Adolfo Bullrich & Cia

la cantidad de un mil credito cmenenta y un pesos

Cod  $\frac{37}{100}$  m/e.

para la cuenta de: Trabajos de Auco-

Buenos Aires, 9 Febrero..... de 1922

Son \$ 1151 =  $\frac{89}{100}$  m/n.







Buenos Aires, 8 Febrero de 1922

Obra: *Solís Bultrich, Co.*  
 Situación: *N. Leandro N. Alem 1950*  
 Trabajos: *Estucados*  
 Contratista: *José Demare*  
 Importe de los trabajos contratados \$ *23.027.31*

**CERTIFICADO 5 (devolución del 50% de garantía)**

Importe de los trabajos ejecutados \$ .....  
 » » » » adicionales \$ .....  
 Total..... \$ *23.027.31*

A deducir:

10% de garantía *(el 50%)* \$ *1.151.37*  
 Certificado *1 al 4* \$ *20.724.58* \$ *21.875.94*

Importe del presente certificado \$ *1.151.37*

Importa el presente certificado de la devolución del 50% de la garantía la cantidad de *un mil ciento cincuenta y un pesos con treinta y siete cts. moneda legal.*

Waldorp & Morelli  
 FLORIDA 524

N. B. ....



N.º [redacted] Buenos Aires, Enero 9 de 1922

Recibimos de los Sres. Adolfo Bullrich & Cia  
la cantidad de Veinte y tres mil setecientos no-  
venta y cuatro pesos con  $37/100$  proporcional y el  
por Certificados N.º 14 de recepción provisional ref. trabajos en la  
obra Amecida L. Alem N.º 1910.

Son \$<sup>ms</sup> 23.794  $\frac{37}{100}$

COMPANIA GEN

S PÚBLICAS



2376102

210

01

c

40

600

7931.46

120

c) 2376102



WALDORP & MORELLI

ARQUITECTOS

Buenos Aires, *Diciembre 31 de 1921*

Obra: *Adolfo Bultrich y Cia*  
Situación: *Av. Leandro N. Alem 1950*  
Trabajos: *Albañileria*  
Contratista: *Comp. General de Obras Publicas*  
Importe de los trabajos contratados \$

CERTIFICADO 14 de recepcion provisoria

Importe de los trabajos ejecutados \$ *Segun medicion*  
» » » adicionales \$ *inclusos*  
Total..... \$ *595,596.36*

A deducir:

10% de garantia \$ *59,559.63*  
Certificado \$ *512,242.36* \$ *571,801.99*

Importe del presente certificado \$ *23,794.37*

Importa el presente certificado *numero catorce de recep. provisoria*  
la cantidad de *veinte y tres mil setecientos noventa y*  
*cuatro pesos con treinta y siete cent. mil legal.*



*Waldorp y Morelli*

N. B.

*27*



ADOLFO BULLRICH & C<sup>ía</sup>.

19571

Recibi... de los Señores Adolfo Bullrich & Cia

la cantidad de tres mil seiscientos diez y nueve pesos  $\frac{00}{100}$

para la cuenta de: por certificado unico pulido de mosaicos en la propiedad de los Sres. A. Bullrich y Cia calle Leandro Alem N° 1950

Buenos Aires 4 Enero de 1922

J. J. Martín C. Quadri  
Inglaterra Quadri



Son \$ 3.619.00 m/n.



RECEIVED  
JAN 10 1902

66.819<sup>c</sup> 01  
           10  
0 010  
00.9021 90  
           c) 619c

1.17.413.00  
            
619c

WALDORP & MORELLI

ARQUITECTOS

Buenos Aires, 28 Diciembre de 1921

Obra: Adolfo Bullrich y Cia  
Situación Av. Leandro N. Alem 1950 -  
Trabajos Pulido de mosaicos.  
Contratista Martin E. Cuadri -  
Importe de los trabajos contratados por medicion \$

CERTIFICADO *único*

Importe de los trabajos ejecutados \$ 3.619.-  
» » » » adicionales \$ -  
Total ..... \$ 3.619.-

A deducir:  
10% de garantía \$  
Certificado \$ \$

Importe del presente certificado \$ 3.619.-

Importa el presente certificado *único*  
la cantidad de *Tres mil seiscientos diez y nueve pesos moneda nacional.*



*Waldorp y Morelli*

*723.80 m<sup>2</sup> a \$ 5 ef m<sup>2</sup>*



CHAPAS DE NUMERACION

Nº 004340

\$ 1.— m/n.

REPÚBLICA ARGENTINA

Municipalidad  de la Capital

AÑO 1921



domiciliado en la calle *St. Juan* N.º *1950*

ha abonado **UN PESO MONEDA NACIONAL**

importe de una chapa de numeración N.º *1950*

Buenos Aires, ..... de 1921

*[Signature]*  
EL JEFE



NOTA — No debe abonarse el presente valor, si no lleva el sello ignal al facsimil, en el cuadro de la derecha.

KRAFT

*Enteada Principal*

President

Myself

for the year 1900 -

October 1st, 1900, to date

Mr. Arthur B. Reynolds.



CHAPAS DE NUMERACION

Nº 004339

\$ 1.— m/n.

REPÚBLICA ARGENTINA

Municipalidad de la Capital



AÑO 1921

Don

domiciliado en la calle *Alberdi* N.º *1940*

ha abonado

UN PESO MONEDA NACIONAL

importe de una chapa de numeración N.º *1940*

Buenos Aires, ..... de 1921

EL JEFE

NOTA — No debe abonarse el presente valor, si no lleva el sello igual al facsímil, en el cuadro de la derecha.



KRAFT

*Entrada Bar*

CHAPAS DE NUMERACIÓN

Nº 006006

\$ 1.— m/n.

REPÚBLICA ARGENTINA

Municipalidad de la Capital



AÑO 1921

Don

domiciliado en la calle  
ha abonado

*libertad* N.º *1662*

importe

una chapa de numeración N.º *1662*

según lo dispuesto en la

Ordenanza vigente.

Buenos Aires,

de 1921.

EL JEFE

NOTA — No debe abonarse el presente valor, si no lleva el sello igual al facsímil, en el cuadro de la derecha.

KRAFT

*Entrada carros*



CHAPAS DE NUMERACIÓN

Nº 006007

\$ 1.— m/n.

REPÚBLICA ARGENTINA

Municipalidad  de la Capital

AÑO 1921

Don

domiciliado en la calle

N.º

ha abonado

UN PESO MONEDA NACIONAL

importe de una chapa de numeración N.º

según lo dispuesto en la Ordenanza vigente.

Buenos Aires,

de 1921.

EL JEFE

NOTA — No debe abonarse el presente valor, si no lleva el sello igual al facsímil, en el cuadro de la derecha.

WALDORP & MORELLI

ARQUITECTOS

Buenos Aires, *Diciembre 20* de 1921

Obra: *Solo de Bultrich y Cia*  
 Situación: *Av. Alem (lado Libertad)*  
 Trabajos: *Mediaciones con la sucesion de*  
 Contratista: *Gregorio J. Castro.*  
 Importe de los trabajos contratados: \$ 6.361.86

**CERTIFICADO**

Importe de los trabajos ejecutados \$ \_\_\_\_\_  
 » » » » adicionales \$ \_\_\_\_\_

Total..... \$ \_\_\_\_\_

A deducir:  
 10% de garantía \$ \_\_\_\_\_  
 Certificado \$ \_\_\_\_\_

Importe del presente certificado \$ 6.361.86

Importa el presente certificado  
 la cantidad de (6.361.86 m/c) *Seis mil trescientos*  
*sesenta y un pesos con 86 cent m/c*

*Waldorp y Morelli.*

N. B.

*N. B. Av. Alem 1950*



21871



Recibi la cantidad de seis mil  
 trescientos sesenta y un pesos en  
 $\frac{86}{100}$  moneda legal, por pago de  
 la deuda suscrita con la Banca



de la Banca  
de la Republica Argentina  
 Buenos Aires - 21 de Diciembre de 1921  
 N.º 6.361.86 Z

|          |   |          |
|----------|---|----------|
| 6.361.86 | ) |          |
| 03       |   | 2120.62  |
| 06       |   | 3        |
| 018      |   |          |
| 006      |   | 6.361.86 |

*[Faint mirrored text from the reverse side of the paper, including '6.361.86' and 'Banca']*

WALDORP & MORELLI

ARQUITECTOS

Buenos Aires, Diciembre 20 de 1921.

Obra: Adolfo Bullrich y Cia  
 Situación: Avenida S. Alem (Lado Libertad)  
 Trabajos: Mediacion en el S. Juan Humbert  
 Contratista: \_\_\_\_\_  
 Importe de los trabajos contratados \$ 5.440,87

### CERTIFICADO

Importe de los trabajos ejecutados \$ \_\_\_\_\_  
 » » » » adicionales \$ \_\_\_\_\_  
 Total..... \$ \_\_\_\_\_

A deducir:

10% de garantía \$ \_\_\_\_\_  
 Certificado \$ \_\_\_\_\_

Importe del presente certificado \$ 5.440,87

Importa el presente certificado \_\_\_\_\_

la cantidad de Cinco mil cuatrocientos cuarenta  
pesos en 87 cent. 87/100

Waldorp y Morelli

N. B. \_\_\_\_\_

A Cobrar: Avenida Alem 1950





Recibí su importe  
Juan H. H. H.



5.440.87

CERTIFICADO

1.155.797.50

|          |     |          |
|----------|-----|----------|
| 5.440.87 | (2) |          |
| 24       |     | 1813.62  |
| 004      |     | 3        |
| 10       |     |          |
| 18       |     |          |
| 007      |     | 5,440,86 |
| 1        |     |          |

5.440.87

8.225,30  
1.143.994,80

Recibí..... de los Señores Adolfo Bullrich & Cia

la cantidad de **ocho mil doscientos veinticinco**  
**pesos con treinta centavos legal**, correspondiente  
~~para la cuenta de:~~ al certificado n° 4 = por trabajos de  
pintura vidrios efectuados en la obra n° = Mem n° 1950

Buenos Aires, ~~Diciembre~~ 9 de 1921



Son \$ **8225 <sup>30</sup>/<sub>100</sub>** m/n.

*Carlos Schmain*

ADOLFO BULLRICH & Cía.  
19571



WALDORP & MORELLI

ARQUITECTOS

Buenos Aires, 5 de Diciembre de 1921

Obra: Adolfo Bullrich y Co.  
 Situación: Av. Leandro N. Alem 1950  
 Trabajos: Pintura, vidrios.  
 Contratista: Carlos Salvarain  
 Importe de los trabajos contratados \$ .....

CERTIFICADO *H. de recepcin provisoria*

Importe de los trabajos ejecutados \$ 30.192.77  
 » » » » adicionales \$ .....  
 Total ..... \$ 30.192.77.

A deducir:  
 10% de garantía \$ 3.019.28  
 Certificado 1, 2, 3 \$ 18.948.19 \$ 21.967.47  
 Importe del presente certificado \$ 8.225,30

Importa el presente certificado *sumamos cuates de recep. provisoria*  
 la cantidad de ocho mil doscientos veinte y cinco  
pesos con treinta ctos mas sept



*Waldorp y Morelli*

N. B. *De acuerdo con el detalle adjunto.*

22871



DETALLES DE LA MEDICION  
DE LOS  
TRABAJOS DE PINTURA BLANQUEO EMPAPELADO Y COLOCACION DE  
VIDRIOS  
HECHOS POR EL SENOR CARLOS SALMANN

Obra Adolfo Bullrich y C<sup>o</sup>.-

|                                                                                                                            |          |      |         |            |
|----------------------------------------------------------------------------------------------------------------------------|----------|------|---------|------------|
| <b>CARPINTERIA METALICA.-</b>                                                                                              |          |      |         |            |
| — Puertas y ventanas.....m <sup>2</sup>                                                                                    | 912,80   | a \$ | 1,90 \$ | 1.734,32   |
| × Puertas corredizas....."                                                                                                 | 49,20    | " "  | 1,90 "  | 93,48      |
| — Cortinas metalicas de enrollar..."                                                                                       | 212,60   | " "  | 2,50 "  | 531,50     |
| — Barandas de escalera (sencillas).ml                                                                                      | 112,30   | " "  | 2,00 "  | 224,60     |
| — Idem ornamentadas....."                                                                                                  | 124,30   | " "  | 2,45 "  | 304,54     |
| — Claraboyas.....m <sup>2</sup>                                                                                            | 99,30    | " "  | 1,90 "  | 188,67     |
| × Palenques.....ml                                                                                                         | 120,00   | " "  | 2,00 "  | 240,00     |
| × Rejas (frente Alamy patio Oeste)m <sup>2</sup>                                                                           | 43,20    | " "  | 2,00 "  | 86,40      |
| × Rejillas de desague....."                                                                                                | 148,40   | " "  | 1,90 "  | 281,96     |
| × Tanque....."                                                                                                             | 5,20     | " "  | 1,90 "  | 9,88       |
| <b>CARPINTERIA DE TALLER.-</b>                                                                                             |          |      |         |            |
| — Puertas y ventanas con contra-<br>marcos.....m <sup>2</sup>                                                              | 914,65   | " "  | 3,40 "  | 3.109,81   |
| × Tapa rollos....."                                                                                                        | 25,90    | " "  | 3,40 "  | 88,06      |
| — Zocalos.....ml                                                                                                           | 444,60   | " "  | 0,38 "  | 168,95     |
| × Barillas....."                                                                                                           | 960,00   | " "  | 0,35 "  | 336,00     |
| <b>BLANQUEO.-</b>                                                                                                          |          |      |         |            |
| — Cielos rasos a tiza y cola.....m <sup>2</sup>                                                                            | 2.107,60 | " "  | 0,50 "  | 1.053,80   |
| — Blanqueo de bovedillas a la cal.."                                                                                       | 1.486,07 | " "  | 0,32 "  | 475,54     |
| × Blanqueo imitando piedra con fi-<br>letes en el zotano....."                                                             | 344,00   | " "  | 2,00 "  | 688,00     |
| — Blanqueo de cargas y parapetos..."                                                                                       | 2.887,07 | " "  | 0,38 "  | 1.097,08   |
| — Blanqueo de medianeras....."                                                                                             | 2.464,52 | " "  | 0,45 "  | 1.109,03   |
| — Blanqueo de paredes interiores..."                                                                                       | 5.500,91 | " "  | 0,30 "  | 1.650,27   |
| × Blanqueo interior a tiza y cola.."                                                                                       | 275,08   | " "  | 0,50 "  | 137,54     |
| × Blanqueo imitacion piedra....."                                                                                          | 187,00   | " "  | 3,50 "  | 654,50     |
| × EMPAPELADO (prov.y colocacion)...Lote....."                                                                              |          |      |         | 450,00     |
| <b>VIDRIOS.-</b>                                                                                                           |          |      |         |            |
| — Vidrios dobles.....m <sup>2</sup>                                                                                        | 26,99    | " "  | 8,50 "  | 229,42     |
| — Vidrios martelet y rayados....."                                                                                         | 325,44   | " "  | 9,50 "  | 3.091,68 x |
| — Cristales....."                                                                                                          | 35,94    | " "  | 34,00 " | 1.221,96 x |
| — Vidrios esmerilados....."                                                                                                | 20,21    | " "  | 10,50 " | 212,20 x   |
| — Vidrios martelet gruesos....."                                                                                           | 38,99    | " "  | 17,50 " | 682,43 x   |
| — Vidrios armados....."                                                                                                    | 0,84     | " "  | 12,50 " | 10,50 x    |
| — Reposicion de cristales en una<br>puerta batiente metalica que da al<br>tattersall ( a descontar a Questa)N <sup>o</sup> | 3.-      | " "  | 30,50 " | 91,50 x    |
| × Cristales biselados con tornillos<br>colocados en tres puertas cancelas N <sup>o</sup>                                   | 24.-     | " "  | 2,40 "  | 57,60      |
| × Grabado en dos cristales de la puer-<br>ta candel.....Lote....."                                                         |          |      |         | 60,00      |
| — Estructura de tattersall.....Lote....."                                                                                  |          |      |         | 4.300,00   |
| × Cubierta de tattersall....."                                                                                             |          |      |         | 1.140,00   |
| × Cubierta del patio del fondo....."                                                                                       |          |      |         | 816,00     |
|                                                                                                                            |          |      | \$      | 26.927,22  |



Obra Adolfo Bullrich y C<sup>o</sup>.-

|   |                                                            |           |                  |
|---|------------------------------------------------------------|-----------|------------------|
|   | Transporte.....                                            | \$        | 26,927,22        |
| x | Pesebres.....Lote.....                                     | "         | 900,00           |
| x | Frisos de portland....."                                   | "         | 380,00           |
|   | Pintura de radiadores.....N <sup>o</sup> 60.- a \$ 4,20    | "         | 252,00           |
| x | Tuberia de distintos diame-<br>tros.....ml 415,50 " " 0,50 | "         | 207,75           |
| x | Depositos automaticos.....Lote.....                        | "         | 80,00            |
| x | Pintura de ocho boxes.....Lote.....                        | "         | 756,00           |
| x | Ascensor y montacargas....."                               | "         | 55,00            |
| x | Letreos del costado del edi-<br>ficio....."                | "         | 250,00           |
|   | Puertas artisticas de hierro N <sup>o</sup> 3.- Lote.....  | "         | 200,00           |
|   | Celosias de hierro.....N <sup>o</sup> II.- a \$ 16,80      | "         | 184,80           |
|   | <b>Total.....</b>                                          | <b>\$</b> | <b>30,192,77</b> |

PAID  
 9 DEC 1921  
 PAID

Waldorp y Morelli







COMPANIA GENERAL DE OBRAS PUBLICAS  
SOCIEDAD ANONIMA

N.º [redacted] Buenos Aires, 7 de Diciembre de 1924.

Recibimos de los Sres. Adolfo Bultrich & Cia  
la cantidad de Seis mil setecientos circuen-  
ta pesos [redacted]  
por Certificado N.º 5 referente a trabajos efectuados en la  
obra Guernida Juanes N. Alem 1950. - de Obras Sanitarias

Son \$ 6750.

COMPANIA GENERAL DE OBRAS PUBLICAS



[Handwritten signature]



00  
 11  
 07  
 6910 10  
 0122  
 221-0

[Faint, illegible text or stamp at the bottom center of the page]



WALDORP & MORELLI

ARQUITECTOS

Buenos Aires, 6 de Diciembre de 1950

Obra: Edolfo Kultrich y Co  
 Situación Avenida Leandro N. Alem 1950  
 Trabajos Obras sanitarias  
 Contratista Comp. Gen. de Obras Publicas  
 Importe de los trabajos contratados \$ 52.500.-

CERTIFICADO 5

Importe de los trabajos ejecutados \$ 52.500.-  
 » » » » adicionales \$ \_\_\_\_\_  
 Total..... \$ 52.500.-

A deducir:  
 10% de garantía \$ 5.250.-  
 Certificado 1 el 4 \$ 40.500.- \$ 45.750.-  
 Importe del presente certificado \$ 6.750.-

Importa el presente certificado numero cinco  
 la cantidad de seis mil setecientos cincuenta  
pesos moneda legal

Waldorp y Morelli

N. B. \_\_\_\_\_

28877

# INTENDENCIA MUNICIPAL

DE LA  
CAPITAL

Nº 1684

DIRECCIÓN GENERAL  
DE  
Instalaciones Eléctricas, Mecánicas y Alumbrado

INSPECCIÓN DE MÁQUINAS  
CALLE VICTORIA 1054

Buenos Aires, Noviembre 30 de 1921



Señor A. Bullrich y Cia.-

EXPEDIENTE 81865 O. 921

Calle L.N. Alem 1950

El Director General de Instalaciones Eléctricas, Mecánicas y Alumbrado, concede el permiso solicitado por el expediente arriba citado, para el funcionamiento de la instalación mecánica y motores que a continuación se indican, — bajo la expresa condición de que deben ser conservados en buenas condiciones de funcionamiento y seguridad, — de acuerdo con las ordenanzas que rigen en la materia, y sin que ocasionen perjuicios a terceros.

Un motor de 9 HP.

" " " 15 "



*[Handwritten signature]*

LÉASE AL DORSO

Dirección General de Instalaciones Eléctricas, Mecánicas y Alumbrado



## OBSERVACIONES

1º. — Todo cambio, modificación o ampliación que se hiciere de la instalación mecánica, cuyo funcionamiento se autoriza por el presente permiso, debe denunciarse inmediatamente ante la Intendencia solicitando una nueva inspección.

2º. — Cuando se trate de la substitución de un motor por otro, se computará para el nuevo motor el valor abonado por inspección del **motor anterior durante el año**, para lo cual se adjuntará el comprobante de su pago a la solicitud a que se refiere el párrafo primero, debiendo siempre abonarse nuevamente el derecho de **inspección de nueva instalación**.

3º. — Para el caso de colocarse un motor en reemplazo de otro de igual o menor potencia, **con la misma ubicación y en idénticas condiciones que el anterior**, no se exigirá la presentación de solicitud indicada en el párrafo primero, debiéndose solamente, dar cuenta por escrito a esta Dirección General de la substitución realizada; y **únicamente en este caso**, no se abonarán nuevos derechos de Inspección de nueva instalación, indicados en el párrafo segundo.

4º. — Cuando se trate del cambio del local de la instalación mecánica a que se refiere el presente certificado, se computarán solamente, los valores correspondientes al derecho de inspección anual de motores. A este efecto la solicitud respectiva será acompañada de los comprobantes del pago de tales derechos para el local antiguo.

5º. — La no observancia de estas disposiciones, hará incurrir en una multa del 50 % del valor de los derechos a cobrarse, sin perjuicio de la suspensión del funcionamiento a que pudiera dar lugar.

6º. — El pago de los derechos de inspección anual de motores se hará hasta el 31 de Mayo, en la Dirección General de Rentas, de acuerdo con el **Padrón** respectivo.

N.º



Buenos Aires,  
COCHABAMBA 507



de 192...!

Recibimos del Señor Adolfo Bullrich y Cia  
la cantidad de \$ m/ Cuatro mil Catorce

pesos con 10/100 m/nacional

por *Es certificado único según cuentas adjuntas*

Son \$ m/n 4.014/01 C/leg

Compañía Argentina de Hierros y Aceros  
(Pedro Vasena e Hijos) Ltda.

*J. L. Vasena*



WALDORP & MORELLI

ARQUITECTOS

Buenos Aires, 29 Noviembre de 1921

Obra: Adolfo Beltrich, C.

Situación: Termino Plan 1950.-

Trabajos: varios ejecutados por la

Contratista Comp. S. de A., Sca. (P. Vasenich) Ltd

Importe de los trabajos contratados \$

CERTIFICADO *inico*

Importe de los trabajos ejecutados \$

» » » » adicionales \$

Total ..... \$ 4.014.61

A deducir:

10% de garantía \$

Certificado \$

Importe del presente certificado \$ 4.014.61

Importa el presente certificado *inico*

la cantidad de *cuatro mil catorce pesos en*  
*sesenta y un cts mon. legal*



*Waldorp y Morelli*

N. B. *Certificado de acuerdo con las cuentas*  
*adjuntas revisadas.*

22871



# COMPañIA ARGENTINA DE HIERROS Y ACEROS

(PEDRO VASENA é Hijos), Ltda.

Escritorio: COCHABAMBA 3075

Escritorio en el Centro: PERÚ 322

Talleres: COCHABAMBA 3055

Depósitos: SAN FRANCISCO Y PEPIRÍ (Riachuelo)

Capital: £ 1.000.000

U. TELEF.

3620

al

3626

Mitre

COOP.

13, Patricios

1046, Oeste

Talleres Mecánicos y de Construcciones Metálicas

**Productos metalúrgicos en general**

Fundición de Hierros, Bronces y Acero

**Sección Construcciones Metálicas**

Fábrica de Clavos y Puntas de Paris - Fábrica de Bulones, Remaches, Tuercas y Tornillos, etc.

Hierro en Barras, Común y Patente, Flejes,

Lingotes para Fundición, Tirantes I «PN» y «Grey» L, T, U, 1/2, caña, caños, chapas de hierro y acero

8454  
Nº 008454

Pedido 658.II.- Señor A. BULLRICH & CIA.-

Debe

Guía Papeleta N. 84155.- *En caso de reclamo sírvase hacerlo dentro de las 48 horas*

**FACTURA**

Buenos Aires, Enero 4

1941

Fórm. N.º 23

IMP. F. LANDREAU Y CIA. - ALSINA 1241-43

FUERA PRESUPUESTO.- AVENIDA LEONDO N. ALEM & LIBERTAD.-

1 Escuadra ejecutada según muestra

y de acuerdo a sus indicaciones ----- \$ . m/n 7.--

*Vº/157m*

**N E T O . -** 8. E. t. 0

Se devuelve una escuadra de su propiedad.-

Se ruega efectuar todos los pagos por medio de cheques ó giros a la orden de la COMPañIA ARGENTINA DE HIERROS Y ACEROS y al portador y exigir RECIBO OFICIAL Pedro Vasena é Hijos

**EXÍJASE AUTORIZACION AL COBRADOR, pues la compañía solo reconoce la validez del pago al cobrador autorizado.**



# COMPañIA ARGENTINA DE HIERROS Y ACEROS

## (PEDRO VASENA é HIJOS) L<sup>TDA</sup>

Administración Gral.: COCHABAMBA 3055-75  
 Exposición y Ventas: PERÚ 369 71  
 Talleres: COCHABAMBA 3001 99  
 Usinas en el Riachuelo: S. FRANCISCO y PEPIRI

Sucursales en LA PLATA

ROSARIO y TUCUMÁN

U. TELEF.  
 3620  
 al  
 3626

Mitre C. TELEF.

1, Sud  
 13, Patricios  
 1046, Oeste

**TALLERES MECANICOS Y DE CONSTRUCCIONES METALIGAS**

PRODUCTOS METALÚRGICOS EN GENERAL

FUNDICIÓN DE HIERRO BRONCE Y ACERO

Fábrica de Clavos y Puntas de Paris - Fábrica de Bulones, Remaches, Tuercas y Tornillos, etc.

**LAMINACIÓN DE HIERRO Y ACERO**

HIERRO EN BARRAS, COMÚN Y PATENTE, FLEJES,  
 LINGOTES PARA FUNDICIÓN, TIRANTES I "PN" Y "GREY" L.T.U. 1/2 CAÑA,  
 CAÑOS, CHAPAS DE HIERRO Y ACERO

Nº 09330

Pedido 1157/8446 O.LL.

Señor es A. Bullrich y Cia.-

Debe

Guía

Papeleta N.º 122577

En caso de reclamo sírvase  
 hacerlo dentro de las 48 horas.

**FACTURA** Buenos Aires, Mayo 26

de 1921

Paseo de Julio & Libertad

12 hrs / 2" x 2" x 0.720 Ks. 37

2 Atds. de chapas " 24-61 Kg. 1.00 \$.m/n. 61.00

S.B.t.O.

NETO

Se devuelve un aro de su propiedad  
 enviado para tomar medidas...

Se ruega efectuar todos los pagos por medio de cheques a cargo a la orden de la COMPañIA ARGENTINA DE HIERROS Y ACEROS (Pedro Vasena é Hijos) L<sup>TDA</sup> y no al portador y anotar RECEIBO OFICIAL

**EXIJASE AUTORIZACION AL COBRADOR, pues la compañía solo reconoce la validez del pago al cobrador autorizado.**

Al devolver mercaderías sírvase  
 citar nuestro número de pedido.



# COMPANÍA ARGENTINA DE HIERROS Y ACEROS

ADMINISTRACION GENERAL  
Y TALLERES: COCHABAMBA 3055-75

(PEDRO VASENA E HIJOS), L<sup>TDA</sup>

UNION TELEF. COOP. TELEF.  
3620 1, Sud  
al Mitre 13, Patricios  
3626 1046, Oeste

EXPOSICION Y VENTAS: PERU 369/71  
MINAS EN EL RIACHUELO: SAN FRANCISCO Y PEPIRI

Sucursales en: LA PLATA ROSARIO Y TUCUMAN

TALLERES MECANICOS Y DE CONSTRUCCIONES METALICAS

FUNDICION Y LAMINACION DE HIERROS Y ACEROS

PRODUCTOS METALURGICOS EN GENERAL

Hierro en Barras, Común y Patente, Flejes, Lingotes para Fundición, Tirantes I «PN» y «Grey» L, T, U, 1/2 caña, caños, chapas de hierro y acero

FABRICA DE CLAVOS Y PUNTAS DE PARIS — FABRICA DE BULONES, REMACHES, TUERCAS Y TORNILLOS, Etc.

Sección Construcciones Metálicas

Nº 09494  
9494

Pedido 1205 L.A. Señor Adolfo Bullrich & Cia Debe

Guía En caso de reclamo sírvase hacerte dentro de las 48 horas

Papeleta N. 129744 FACTURA Buenos Aires, 25 de Junio de 1921

Factura: Waldorp & Morelli .-

L. N. Alem & Libertad .-

2 Columnas 2 IPN 14 x 3m400

Ks 320 Kg. 0,48 153.60

2 Tirantes trabajados P.E. 12"

x 3m800.-----

Ks 370 Kg. 0,40 148.00

3 Tornillos 6/8"x 6" con sus

caños .-----

Ks 5 Kg. 0,90 4.50

\$ m/n 306.10

NETO.-

S.E.ú O.

EXIJASE AUTORIZACION AL COBRADOR, pues la compañía solo reconoce la validez del pago al cobrador autorizado.

Al devolver mercaderías sírvase citar nuestro número de pedido.

Se ruega efectuar todos los pagos por medio de cheques o giros a la orden de la Compañía Argentina de Hierros y Aceros (Pedro Vasena e Hijos) Ltda. y no al portador. RECIBO OFICIAL



# COMPAÑIA ARGENTINA DE HIERROS Y ACEROS

(PEDRO VASENA E HIJOS) L<sup>TDA.</sup>

Talleres y  
Administración General: COCHABAMBA 3055-75  
Exposición y Ventas: PERÚ 369,71  
Usinas en el Riachuelo: SAN FRANCISCO y PEPIRI

Sucursales en: LA PLATA



ROSARIO y TUCUMAN

UNION TELEF.  
3620  
al  
3626

Mitre

COOP. TELEF.  
1, Sud  
13, Patricios  
1046, Oeste

TALLERES MECANICOS Y DE CONSTRUCCIONES METALICAS  
PRODUCTOS METALURGICOS EN GENERAL

FUNDICION Y LAMINACION DE HIERROS Y ACEROS  
Hierro en Barras, Común y Patente, Flejes, Lingotes para Fundición, Ti-  
rantes I "PN" y "Grey" L, T, U, 1/2 caña, caños, chapas de hierro y acero.

FABRICA DE CLAVOS Y PUNTAS DE PARIS — FABRICA DE BULONES, REMACHES, TUERCAS, TORNILLOS, Etc.

Sección VARIOS

Nº 36155

Pedido 32662 E.-

Señor A. Bullrich & Cia

36155 Debe

Guía

En caso de reclamo sírvase  
hacerlo dentro de las 48 horas

Papeleta N°

FACTURA Buenos Aires, 29 de Julio de 1921

Se ruega efectuar los pagos a medio de cheques o giros a la orden de la Compañía Argentina de Hierros y Aceros (Pedro Vasena e hijos) Ltda. y no al portador y exigir RECIBO OFICIAL.

|                                                                                                                                                                                                                                                                  |       |                              |          |
|------------------------------------------------------------------------------------------------------------------------------------------------------------------------------------------------------------------------------------------------------------------|-------|------------------------------|----------|
| Por; suministro y colocación de tres casulas de fo. galv. tapa fo. galv. No.12 de 0,80 x 0,50 en planta baja por 0,85 de alto, á dos pendientes con persiana zinc No.14 á tres caras para la aspiración del motor del ventilador y colocadas sobre el techo.---- |       | Avda L.N. Alem & Libertad .- |          |
| En                                                                                                                                                                                                                                                               | ----- | \$ m/n                       | 400.00   |
| NETO.-                                                                                                                                                                                                                                                           |       |                              | S.E.ú 0. |

EXÍJASE AUTORIZACION AL COBRADOR, pues la compañía solo reconoce la validez del pago al cobrador autorizado.

Al devolver mercaderías sírvase citar nuestro número de pedido.



# COMPañIA ARGENTINA DE HIERROS Y ACEROS

## (PEDRO VASENA é HIJOS) L<sup>TDA</sup>

Administración Gral.: COCHABAMBA 3055-75  
 Exposición y Ventas: PERÚ 369-71  
 Talleres: COCHABAMBA 3001-99  
 Usinas en el Riochuelo: S. FRANCISCO y PEPIRI

Sucursales en BA PATA

ROSARIO y TUCUMAN

U. TELEF.  
 3620  
 al  
 3626

Mitra C. TELEF. { 1, Sud  
 13, Patricios  
 1046, Oeste

**TALLERES MECANICOS Y DE CONSTRUCCIONES METALICAS**

PRODUCTOS METALURGICOS EN GENERAL

FUNDICIÓN DE HIERRO BRONCE Y ACERO

Fábrica de Clavos y Puntos de Paris - Fábrica de Bulones, Remaches, Tuercas y Tornillos, etc.

**LAMINACIÓN DE HIERRO Y ACERO**

HIERRO EN BARRAS, COMÚN Y PATENTE, FLEJES,  
 LINGOTES PARA FUNDICIÓN, TIRANTES I "PN" Y "GREY" L.T.U. 1/2 CAÑA,  
 CAÑOS, CHAPAS DE HIERRO Y ACERO

Nº 3628

Pedido **2066. N.**

Señor **es A. Bullrich & Cia.-**

**Debe**

Guía

Papeleta N.º **5932.-**

En caso de reclamo sírvase  
 hacerlo dentro de las 48 horas.

**FACTURA** Buenos Aires, **17 de Agosto** de 192**1**

Av. L.N. Alem y Libertad

1 Pasamano caño fº 2" x 2m02

En.-

25,00

1 " " " 2" x 2m52

"

25,00

\$m/n.

50,00

NETO

S.E.d.O.

Se ruega efectuar todos los pagos por medio de cheques o giro a la orden de la COMPANIA ARGENTINA DE HIERROS Y ACEROS (Pedro Vasena e Hijos) Ltda. y no al portador y pagar RECIBO OFICIAL

**RECIBO**  
 17 de Agosto 1921

**EXIJASE AUTORIZACION AL COBRADOR, pues la compañía solo reconoce la validez del pago al cobrador autorizado.**

Al devolver mercaderías sírvase citar nuestro número de pedido.



# COMPANIA ARGENTINA DE HIERROS Y ACEROS

(PEDRO VASENA E HIJOS), L<sup>TDA.</sup>

Escritorio: COCHABAMBA 3075

Escritorio en el Centro: PERÚ 989/71

Talleres: COCHABAMBA 3055

Talleres: SAN FRANCISCO y PEPIRÍ (Riachuela)

Capital: £ 1.000.000

UNION TELEF.

3620

al

3626

Mitre COOP. TELEF.

13, Patricios

1046, Oeste

TALLERES MECÁNICOS Y DE CONSTRUCCIONES METÁLICAS

Productos metalúrgicos en general

FUNDICION DE HIERRO, BRONCE Y ACERO

Fábrica de Clavos y Puntas de París - Fábrica de Bulones, Remaches, Tuercas y Tornillos, etc.



Laminación de Hierro y Acero

Hierro en Barras, Común y Patente, Ejeles  
Lingotes para Fundición, Tirantes I "PN" y "Grey" L. T. U. /<sub>2</sub> caña, caños  
chapas de hierro y acero

**SECCIÓN HERRERIA**

Nº 003669

3669

Debe

Pedido 2054N.-

Señor ADOLFO BULLRICH & CIA

Guía

En caso de reclamo sirvase  
hacerlo dentro de las 48 horas

FACTURA Buenos Aires, Agosto 27 de 1921

Papeleta N° 8525

AV. LEANDRO N. ALEM & LIBERTAD

10 Col. caño con base y perillas

ffdo de 1m00 de alto.-

c/u.

40.00

\$ m/n.

400.00

NETO

S.E.Í.O.

Se recibe efectuar los pagos por fin de cuentas o girar a la orden de la COMPANIA ARGENTINA DE HIERROS Y ACEROS / Pedro Vasena e Hijos / Liban, y no al portador. RECIBO OFICIAL

EXÍJASE AUTORIZACION AL COBRADOR, pues la compañía solo reconoce la validez del pago al cobrador autorizado.

Al devolver mercaderías sirvase  
citar nuestro número de pedido.



# COMPANIA ARGENTINA DE HIERROS Y ACEROS

(PEDRO VASENA E HIJOS), L<sup>TDA.</sup>

Escritorio: COCHABAMBA 3075

Escritorio en el Centro: PERU 369/71

Talleres: COCHABAMBA 3055

Depósitos: SAN FRANCISCO y PEPIRI (Riachuelo)

Capital: £ 1.000.000

UNION TELEF.

3620

al

3626

Mitre COOP. TELEF.

13, Patricios

1046, Oeste

TALLERES MECANICOS Y DE CONSTRUCCIONES METALICAS

Productos metalúrgicos en general

FUNDICION DE HIERRO, BRONCE Y ACERO



Laminación de Hierro y Acero

Hierro en Barras, Común y Patente, Flejes  
Lingotes para Fundición, Tirantes X "PN" y "Grey" L, T, U, 1/2, caña, caños  
chapas de hierro y acero

Fábrica de Clavos y Puntas de París - Fábrica de Bulones, Remaches, Tuercas y Tornillos, etc.

**SECCION HERRERIA**

Nº 003678

Pedido 2062/ 90421 N.

Señores. Adolfo Bullrich & Cia.

Debe

Guía

En caso de reclamo sírvase  
hacerlo dentro de las 48 horas

FACTURA Buenos Aires, Setiembre 3 de 1921

Papeleta N° 8827

Se ruega efectuar los pagos por medio de cheques o giro a la orden de la COMPANIA ARGENTINA DE HIERROS Y ACEROS (Pedro Vasena e Hijos) Limitada al portador y exigir RECIBO OFICIAL

6 Col. caño de 1m00 de alto,  
con base y perillas de h<sup>a</sup>  
fdo.-----

c/una

40.--

\$ m/n

240.--

NETO.-

S.F. d O.

Av. L. N. Alem & Libertad.-

EXIJASE AUTORIZACION AL COBRADOR, pues la compañía solo reconoce la validez del pago al cobrador autorizado.

Al devolver mercaderias sírvase  
citar nuestro número de pedido.



# COMPANIA ARGENTINA DE HIERROS Y ACEROS

(PEDRO VASENA E HIJOS), L<sup>TDA.</sup>

Escritorio: COCHABAMBA 3075

Escritorio en el Centro: PERÚ 369/71

Talleres: COCHABAMBA 3055

Depósitos: SAN FRANCISCO y PEPERÍ (Riachuelo)

Capital: £ 1.000.000

UNION TELEF.

3620

al

3626

Mitro COOP. TELEF.

13, Patricios

1046, Oeste

TALLERES MECÁNICOS Y DE CONSTRUCCIONES METÁLICAS

Productos metalúrgicos en general

FUNDICION DE HIERRO, BRONCE Y ACERO

Fábrica de Clavos y Puntas de París - Fábrica de Bulones, Remaches, Tuercas y Tornillos, etc.

Laminación de Hierro y Acero

Hierro en Barras, Común y Patente, Flejes  
Lingotes para Fundición, Tirantes X "PN" y "Grey" L, T, U, 1/2, caña, caños  
chapas de hierro y acero

SECCIÓN HERRERIA

Pedido 2062 N/90449

Señor ADOLFO BULLRICH & CIA

Nº 003701

3701

Debe

Guía

En caso de reclamo sírvase  
hacerlo dentro de las 48 horas

FACTURA Buenos Aires, Setiembre 12 de 1921

Papeleta N° 11742

Se ruega efectuar los pagos por los papeles por los cheques o girores a la orden de la COMPANIA ARGENTINA DE HIERROS Y ACEROS (Pedro Vasena e Hijos) Lda. para el portador, y escipir RECIBO OFICIAL

|   |                                         |                                |       |         |  |             |          |  |
|---|-----------------------------------------|--------------------------------|-------|---------|--|-------------|----------|--|
|   |                                         | <u>AV. ALEM &amp; LIBERTAD</u> |       |         |  |             |          |  |
| 5 | Columnas caño con base y perilla de ffd | c/u.                           | 40.00 | \$ m/n. |  | 200.00      |          |  |
|   |                                         |                                |       |         |  | <u>NETO</u> | S.E.ú 0. |  |

EXIJASE AUTORIZACION AL COBRADOR, pues la compañía solo reconoce la validez del pago al cobrador autorizado.

Al devolver mercaderías sírvase citar nuestro número de pedido.



# COMPANIA ARGENTINA DE HIERROS Y ACEROS

(PEDRO VASENA E HIJOS) L.TDA.

Talleres y Administración General: **COCHABAMBA 3055-75**  
 Exposición y Ventas: **PERU 359/71**  
 Usinas en el Riachuelo: **SAN FRANCISCO y PEPIRI**

Sucursales en: **LA PLATA**



**ROSARIO y TUCUMAN**

UNION TELEF. **3620**  
 al Mitre **3626**

COOP. TELEF. **1, Sud**  
**13, Patricios**  
**1045, Oeste**

**TALLERES MECANICOS Y DE CONSTRUCCIONES METALICAS**  
**PRODUCTOS METALURGICOS EN GENERAL**

**FUNDICION Y LAMINACION DE HIERROS Y ACEROS**  
 Hierro en Barras, Común y Patente, Fiejes, Lingotes para Fundición, Tirantes I "PN" y "Grey" L, T, U, 1/2 caña, caños, chapas de hierro y acero.

**FABRICA DE CLAVOS Y PUNTAS DE PARIS — FABRICA DE BULONES, REMACHES, TUERCAS, TORNILLOS, Etc.**

Sección **VIARIOS**

Nº **37117**  
**27117** Debe

Pedido **33142 E/91595**

Señor **ADOLFO BULLRICH & CIA**

Guía

*En caso de reclamo sírvase hacerlo dentro de las 48 horas*

**FACTURA Buenos Aires, Setiembre 19 de 1921**

Papeleta N° **14243**

Se ruega efectuar todos los pagos a medio de cheques o girores a la orden de la Compañía Argentina de Hierros y Aceros (Pedro Vasena e hijos) Ltda., y no al portador y exigir RECIBO OFICIAL.

|                                |              |       |         |  |                |  |
|--------------------------------|--------------|-------|---------|--|----------------|--|
| <b>L.N.ALEM &amp; LIBERTAD</b> |              |       |         |  |                |  |
| 12m50 Reja x 2m00 de alto      | metro lineal | 60.00 | \$ m/n. |  | 750.00         |  |
| <b>NETO</b>                    |              |       |         |  | <b>S.E.ÚO.</b> |  |

**EXÍJASE AUTORIZACION AL COBRADOR, pues la compañía solo reconoce la validez del pago al cobrador autorizado.**

*Al devolver mercaderías sírvase citar nuestro número de pedido.*



# COMPañIA ARGENTINA DE HIERROS Y ACEROS

## (PEDRO VASENA é HIJOS) L<sup>TDA</sup>

Administración G<sup>ral.</sup>: COCHABAMBA 3055-75  
 Exposición y Ventas: PERÚ 369 71  
 Talleres: COCHABAMBA 3001/99  
 Usinas en el Riochuelo: S. FRANCISCO y PEPIRI

U. TELEF.  
 3620  
 al  
 3626

Mitre C. TELEF.

1, Sud  
 13, Patricios  
 1046, Oeste

Sucursales en BA PBATA

ROSARIO y TUCUMAN

**TALLERES MECANICOS Y DE CONSTRUCCIONES METALIGAS**

PRODUCTOS METALÚRGICOS EN GENERAL

FUNDICIÓN DE HIERRO BRONCE Y ACERO

Fábrica de Clavos y Puntas de Paris - Fábrica de Bulones, Remaches, Tuercas y Tornillos, etc.

**LAMINACIÓN DE HIERRO Y ACERO**

HIERRO EN BARRAS, COMÚN Y PATENTE, FLEJES,  
 LINGOTES PARA FUNDICIÓN, TIRANTES I"PN" Y "GREY" L.T.U. 1/2 CAÑA,  
 CAÑOS, CHAPAS DE HIERRO Y ACERO

Nº 018998

Pedido 16318.A.-

Señor A. BULLRICH & CIA.-

Debe

Guía

Papeleta N.º 49550.

En caso de reclamo sírvase  
 hacerlo dentro de las 48 horas.

**FACTURA** Buenos Aires, Setiembre 23 de 192

FACTURA A: WALDORP & MORELLI

Av. L.N. ALEM & LIBERTAD

5 IPC 003 xlm80 9m00 á 8,20 Kls.73.80 tn 386.36 \$.m/n. 28.51

S.E.ú.O.

Se puede efectuar todos los pagos por medio de cheques o serios a la orden de la COMPañIA ARGENTINA DE HIERROS Y ACEROS (Pedro Vasena é Hijos) Ltda., y no al portador y pagar **RECIBO OFICIAL**

**EXIJASE AUTORIZACION AL COBRADOR, pues la compañía solo reconoce la validez del pago al cobrador autorizado.**

Al devolver mercaderías sírvase citar nuestro número de pedido.



# COMPañIA ARGENTINA DE HIERROS Y ACEROS

(PEDRO VASENA E HIJOS) L<sup>TDA.</sup>

Talleres y  
Administración General: COCHABAMBA 3055-75  
Exposición y Ventas: PERÚ 369,71  
Usinas en el Riachuelo: SAN FRANCISCO y PEPIRI

Sucursales en: LA PLATA



ROSARIO y TUCUMAN

UNION TELEF.  
3620  
al Mitre  
3626

COOP. TELEF.  
1, Sud  
13, Patricios  
1046, Oeste

TALLERES MECANICOS Y DE CONSTRUCCIONES METALICAS  
PRODUCTOS METALURGICOS EN GENERAL

FUNDICIÓN Y LAMINACIÓN DE HIERROS Y ACEROS

Hierro en Barras, Común y Patente, Flejes, Lingotes para Fundición, Tirantes I "PN" y "Grey" L, T, U, 1/2, caña, caños, chapas de hierro y acero.

FABRICA DE CLAVOS Y PUNTAS DE PARIS — FABRICA DE BULONES, REMACHES, TUERCAS, TORNILLOS, Etc.

Sección VARIOS

Nº 37252  
37252

Debe

Pedido 331426 E/92380

Señor ADOLFO BULLRICH & CIA

Guía

En caso de reclamo sírvase  
hacerlo dentro de las 48 horas

FACTURA Buenos Aires, Setiembre 28 de 1921

Papeleta N° 16499

Se ruega efectuar los pagos por medio de cheques o girros a la orden de la Compañía Argentina de Hierros y Aceros (Pedro Vasena e Hijos) Ltda., y no al portador y exigir RECIBO OFICIAL.

FACTURA A: ARG. WALDORP & MORELLI ( FLORIDA N° 524 ) L. Alem & Libertad

|    |                      |      |             |         |                 |
|----|----------------------|------|-------------|---------|-----------------|
| 1  | Reja Ventana de 2m40 | m/l. | 105.00      | 252.00  |                 |
| 14 | " con 17m20          | "    | 40.00       | 688.00  |                 |
| 1  | Ovalo 70 x 70        | En.  |             | 35.00   |                 |
|    |                      |      |             | \$ m/n. | 975.00          |
|    |                      |      | <u>NETO</u> |         | <u>S.E.d.O.</u> |

EXÍJASE AUTORIZACION AL COBRADOR, pues la compañía solo reconoce la validez del pago al cobrador autorizado.

Al devolver mercaderías sírvase citar nuestro número de pedido.



# COMPañIA ARGENTINA DE HIERROS Y ACEROS

(PEDRO VASENA E HIJOS) L<sup>TDA.</sup>

Talleres y  
Administración General: COCHABAMBA 3055-75  
Exposición y Ventas: PERÚ 369 71  
Usinas en el Riachuelo: SAN FRANCISCO y PEPIRI

Sucursales en: LA PLATA



ROSARIO y TUCUMAN

UNION TELEF.  
3620  
al Mitre  
3626

COOP. TELEF.  
1, Sud  
13, Patricios  
1046, Oeste

TALLERES MECANICOS Y DE CONSTRUCCIONES METALICAS  
PRODUCTOS METALURGICOS EN GENERAL

FUNDICIÓN Y LAMINACIÓN DE HIERROS Y ACEROS

Hierro en Barras, Común y Patente, Flejes, Lingotes para Fundición, Tirantes I "PN" y "Grey" L, T, U, 1/2 caña, caños, chapas de hierro y acero.

FABRICA DE CLAVOS Y PUNTAS DE PARIS — FABRICA DE BULONES, REMACHES, TUERCAS, TORNILLOS, Etc.

Sección VARIOS

Nº 37684  
= 37684

Debe

Pedido 33643 E.-

Señor A. BULLRICH & CIA

Guía En caso de reclamo sírvase hacerlo dentro de las 48 horas

FACTURA Buenos Aires, Octubre 26 de 1921

Papeleta N° 24975

LEANDRO N. ALEM & LIBERTAD

2 Marcos tejido para las rejas  
del frente de 8m60 c/u.

En. 320.00

1 Marco tejido p/ventana del sotano

" 35.00

\$ m/n.

355.00

NETO

S.E.d O.

Se ruega efectuar los pagos por medio de cheques o giros a la orden de la Compañía Argentina de Hierros y Aceros (Pedro Vasena e hijos) Ltda. y no al portador y exigir RECIBO OFICIAL.

EXÍJASE AUTORIZACION AL COBRADOR, pues la compañía solo reconoce la validez del pago al cobrador autorizado.

Al devolver mercaderías sírvase citar nuestro número de pedido.



# COMPANIA ARGENTINA DE HIERROS Y ACEROS

(PEDRO VASENA E HIJOS) L<sup>TDA.</sup>

Talleres y  
Administración General: COCHABAMBA 3055-75  
Exposición y Ventas: PERÚ 369 71  
Usinas en el Riachuelo: SAN FRANCISCO y PEPIRI

Sucursales en: LA PLATA



ROSARIO y TUCUMAN

UNION TELEF.  
3620  
al Mitre  
3626

COOP. TELEF.  
1, Sud  
13, Patricios  
1046, Oeste

**LLERES MECANICOS Y DE CONSTRUCCIONES METALICAS**  
**PRODUCTOS METALURGICOS EN GENERAL**

**FUNDICION Y LAMINACION DE HIERROS Y ACEROS**

Hierro en Barras, Común y Patente, Flejes, Lingotes para Fundición, Tirantes I "PN" y "Grey" L, T, U, 1/2 caña, caños, chapas de hierro y acero.

FABRICA DE CLAVOS Y PUNTAS DE PARIS — FABRICA DE BULONES, REMACHES, TUERCAS, TORNILLOS, Etc.

Sección **VARIOS**

Nº 37934  
37934

Pedido 34313 E. — Señor A. BULLRICH & CIA

Debe

Guía En caso de reclamo sírvase  
hacerlo dentro de las 48 horas

FACTURA Buenos Aires, Noviembre 14 de 1921

Papeleta N° 28905

LEANDRO N. ALEM & LIBERTAD

|   |                                        |                  |                   |                |       |             |          |
|---|----------------------------------------|------------------|-------------------|----------------|-------|-------------|----------|
| 2 | Paños de tejido de 8m60<br>x 1m00 c/u. | Mts <sup>2</sup> | 17. <sup>20</sup> | m <sup>2</sup> | 10.00 | 172.00      |          |
| 1 | Paño de tejido de 0,43<br>x 2m40       |                  |                   | En.            |       | 25.00       |          |
| 1 | Reja de 1m57 x 0,74½                   |                  |                   | "              |       | 45.00       |          |
|   |                                        |                  |                   |                |       | \$ m/n.     | 242.00   |
|   |                                        |                  |                   |                |       | <u>NETO</u> | S.E.ú O. |

Se ruega efectuar todos los pagos por medio de cheques o giros a la orden de la Compañía Argentina de Hierros y Aceros (Pedro Vasena e Hijos) Ltda. No al portador y exigir RECIBO OFICIAL.

EXIJASE AUTORIZACION AL COBRADOR, pues la compañía solo reconoce la validez del pago al cobrador autorizado.

Al devolver mercaderías sírvase citar nuestro número de pedido.



ADOLFO BULLRICH & Cía.

19571

Recibi..... de los Señores Adolfo Bullrich & Cia

la cantidad de Setecientos sesenta y cinco pesos m/n

de c/ legal

~~para~~ <sup>por</sup> la cuenta de: Certificado N° 2 Limpieza General

PAID  
17 NOV. 1921  
PAID

Buenos Aires, Montevideo 10 de 1921



Son \$ 765.= m/n.

Blanco y Girolantini

WALDORP & MORELLI

ARQUITECTOS

Buenos Aires, 10 Noviembre de 1921

Obra: *Adolfo Bullrich, Co*  
 Situación: *N. Leandro Alem 1950*  
 Trabajos: *Limpieza general*  
 Contratista: *Blanco, Carbautin*  
 Importe de los trabajos contratados \$ *1.515.-*

CERTIFICADO 2

Importe de los trabajos ejecutados \$ *1.515.-*  
 » » » » adicionales \$ *—*  
 Total \$ *1.515.-*

A deducir:  
 10% de garantía \$ *—*  
 Certificado *1* \$ *750.-* \$ *750.-*  
 Importe del presente certificado \$ *765.-*

Importa el presente certificado *mil y sesenta y cinco*  
 la cantidad de *setecientos sesenta y cinco*  
*pesos moneda legal*

*Waldorp y Morelli*

N. B.





Brooklyn, N.Y. 11211

*[Faint, illegible handwriting]*

CERTIFICADO

*[Faint, illegible handwriting]*

|       |     |
|-------|-----|
| 292   |     |
| <hr/> |     |
| 2     | 010 |
| 19    | 251 |
| <hr/> |     |
| 291   | 10  |



106-113-09

292

ADOLFO BULLRICH & Cía.

19571

Recibí de los Señores Adolfo Bullrich & Cia

la cantidad de Siete mil novecientos treinta y nueve pes-

os con  $\frac{80}{xx}$  ctos  $\frac{xx}{xx}$  m/n.

para la cuenta de: correspondiente al certificado N° 3-  
de los Sres Arquitectos Waldorf y Bonelli

Buenos Aires, 8 Noviembre de 1921.

J. P. Waldorf & Bonelli  
Industria y Comercio



Son \$ 7.939  $\frac{80}{xx}$  m/n.



WALDORP & MORELLI

ARQUITECTOS

Buenos Aires, 7 Noviembre de 1921

Obra: Edolfo Bullrich, C.  
 Situación: Av. Leandro N. Alem 1950.-  
 Trabajos: Provisión de mosaicos  
 Contratista: Martin G. Quadri  
 Importe de los trabajos contratados \$ 11.907.69

CERTIFICADO 3.-

Importe de los trabajos ejecutados \$ 11.786.75  
 » » » » adicionales \$             
 Total ..... \$ 11.786.75

A deducir:  
 10% de garantía \$             
 Certificado 2 \$ 3.846.95 \$ 3.846.95  
 Importe del presente certificado \$ 7.939.80

Importa el presente certificado numero tres  
 la cantidad de siete mil novecientos treinta  
y nueve pesos con ochenta y cinco centavos



*Waldorp y Morelli*

N. B. La diferencia entre lo contratado y lo ejecutado proviene de materiales directos.

28877





ADOLFO BULLRICH & Cía.

19571

Recibi..... de los Señores Adolfo Bullrich & Cia

la cantidad de Tres mil cincuenta y un peso con  $\frac{41}{100}$  m/n

de curso legal

para la cuenta de: por facturas N<sup>os</sup> 88066 - 84926 - 88211 - 88212  
y 88226

Buenos Aires 27 de Octubre de 1921

P. del Anglo Argent. Gen. Estab. Co Ltd  
R. Allate

Son \$ 3051.  $\frac{41}{100}$  m/n.



WALDORP & MORELLI

ARQUITECTOS

Buenos Aires, 26 de Octubre de 1921

Obra: *Edificio Bultrich, C.*  
 Situación: *N. Leandes Blum 1950*  
 Trabajos: *Prov. color de artefactos d luz.*  
 Contratista: *The Anglo Argentine Ind. Elect. Co. Ltd.*  
 Importe de los trabajos contratados \$

CERTIFICADO *inico*

Importe de los trabajos ejecutados \$  
 » » » » adicionales \$  
 Total ..... \$ 3.051.41

A deducir:  
 10% de garantía \$  
 Certificado \$

Importe del presente certificado \$ 3.051.41

Importa el presente certificado *inico*  
 la cantidad de *tres mil cincuenta y un pesos*  
*con cuarenta y un ctavos sept.*



*Waldorp & Morelli*

N. B. *Segun factura detallada adjunta.*



N/E. N.º

59599.- 59252.  
59546.- 59636.  
59444.-

36.99

87926.- 88211.  
FACTURA N.º 88212 88226.  
88066;  
TELEGRAMAS "MAGNETO"

PED. REC.

Sres.

Adolfo Bullrich y Cía.  
Calle L. N. Alem 1964.  
CIUDAD.

DEPÓSITOS:  
CALLE DULCE ESQ. NECOCHEA

TELÉFONOS:

U. T. 5560, LIB.  
U. T. 5561,  
U. T. 5562,

CON QUINCE  
APARATOS  
INTERNOS

Debe

# a The Anglo-Argentine General Electric Co. Ltd.

FABRICANTES DE MAQUINARIAS Y ACCESORIOS DE ELECTRICIDAD EN GENERAL

1475-CALLE RIVADAVIA-1483

(PLAZA DEL CONGRESO)

SU ORDEN N.º

Buenos Aires, 30 de Septiembre 1921.

NETO AL CONTADO

m/n. de c/l.

| CANTIDAD PEDIDA | CANTIDAD REMITIDA |                                                                                                                      |       |   |               |
|-----------------|-------------------|----------------------------------------------------------------------------------------------------------------------|-------|---|---------------|
| 21.             | 21.               | Armaduras tipo P.2. esmaltadas en negro, completas, con reflector globo y vidrios .....c/u.                          | 21.00 | ✓ |               |
|                 |                   | Caños de acero para suspensión..... "                                                                                | 5.75  | ✓ |               |
|                 |                   | Lámparas de 1/2 watt. 600 buj..... "                                                                                 | 7.00  | ✓ |               |
|                 |                   | Colocación..... "                                                                                                    | 3.50  | ✓ |               |
|                 |                   | Costo de cada una.                                                                                                   | 37.25 |   | 782.25 ✓      |
| 24.             | 24.               | Plafoniera de bronce liso F.4202. acabado en color P.Ox. completos con copa de cristal HOLOPHANE.....c/u.            | 36.10 | ✓ |               |
|                 |                   | Lámparas de 1/2 watt. 100 buj..... "                                                                                 | 1.90  | ✓ |               |
|                 |                   | Colocación..... "                                                                                                    | 3.50  | ✓ |               |
|                 |                   | Costo de cada uno.                                                                                                   | 41.50 |   | 996.00 ✓      |
| 20.             | 20.               | Artefactos lisos F.1340. para lux semi-directa. acabado en color P.Ox. con cristalería 350 m/m. de diametro.....c/u. | 35.00 | ✓ |               |
|                 |                   | Lámparas de 1/2 watt. 300. buj..... "                                                                                | 3.60  | ✓ |               |
|                 |                   | Colocación..... "                                                                                                    | 3.50  | ✓ |               |
|                 |                   | Costo de cada uno.                                                                                                   | 42.10 |   | 842.00 ✓      |
| 6.              | 6.                | Plafoniera F.4402. en color B.Ox. con cristal EQUILUXO, colocados.....c/u.                                           | 68.50 |   | 411.00 ✓      |
| 1.              | 1.                | Receptaculo inclinado..... "                                                                                         | 5.00  |   | 5.00 ✓        |
| 1.              | 1.                | Roseta de madera..... "                                                                                              | 0.30  |   | 0.30 ✓        |
| 1.              | 1.                | Colgante para la pieza de la telefonista                                                                             | 10.00 |   | 10.00 ✓       |
|                 |                   |                                                                                                                      |       |   | \$ 3046.55. ✓ |

SIGUE EN OTRA.

LDS/N.



N/E. N.º

Ped. Rec.

TELÉFONOS:

U. T. 5560, LIB.  
U. T. 5561, .  
U. T. 5562, .

CON QUINCE  
APARATOS  
INTERNOS

CONTINUACION DE LA HOJA ANTERIOR.

FACTURA N.º

TELEGRAMAS "MAGNETO"

DEPÓSITOS:

CALLE DULCE ESQ. NECOCHEA

*Debe*

*The Anglo-Argentine General Electric Co. Ltd.*

FABRICANTES DE MAQUINARIAS Y ACCESORIOS DE ELECTRICIDAD EN GENERAL

1475-CALLE RIVADAVIA-1483

(PLAZA DEL CONGRESO)

SU ORDEN N.º

*Buenos Aires*

19

CANTIDAD  
PEDIDA

CANTIDAD  
REMITIDA

NETO AL CONTADO

| CANTIDAD PEDIDA                                                                      | CANTIDAD REMITIDA                          |                                                                                                                                       | m/o   | de | a/2                     |
|--------------------------------------------------------------------------------------|--------------------------------------------|---------------------------------------------------------------------------------------------------------------------------------------|-------|----|-------------------------|
|                                                                                      |                                            | SUMA ANTERIOR.e                                                                                                                       |       |    | \$ 3046.55. % ✓         |
| 4.                                                                                   | 4.                                         | Artefactos para luz semi-indirecta de<br>bronce acabado en color P.Ox. 40 ctms.<br>de diámetro completo con cristalería.<br>.....c/u. | 68.50 |    | 274.00 ✓                |
|                                                                                      |                                            | Descuento del 10 % sobre \$ 2.691.40. %<br>importe de los artefactos.....                                                             |       |    | 3320.55. ✓<br>269.14. ✓ |
|                                                                                      |                                            | NETO.-                                                                                                                                |       |    | \$ 3051.41. %           |
| SON TRES MIL CINCUENTA Y UN PESOS con<br>41/100. moneda nacional de curso legal.-    |                                            |                                                                                                                                       |       |    |                         |
| S.E.úso.                                                                             |                                            |                                                                                                                                       |       |    |                         |
|  |                                            |                                                                                                                                       |       |    |                         |
| LDS/N.                                                                               | Remitido a la Calle L.N. Alem 1964.CIUDAD. |                                                                                                                                       |       |    |                         |

*Handwritten signature*





Buenos Aires, 24 de Octubre de 1921

Obra: *Adolfo Kullrich, Co*  
 Situación *Av. Leandro N. Alem 1950*  
 Trabajos *Prov, colocación de vidrios*  
 Contratista *Carlos Salvoain*  
 Importe de los trabajos contratados \$

CERTIFICADO *único*

Importe de los trabajos ejecutados \$ *5.448.19*  
 » » » » adicionales \$  
 Total..... \$ *5.448.19*

A deducir:  
 10% de garantía \$  
 Certificado \$ \$  
 Importe del presente certificado \$ *5.448.19*

Importa el presente certificado *único*  
 la cantidad de *cinco mil cuatrocientos*  
*cuarenta y ocho pesos en 19 cts mon legal*

*Waldorp & Morelli*

N. B. *Adjunto la medida*





Buenos Aires 24 de Octubre de 1921.

Obra Adolfo Bullrich y C°.

Medicion de los vidrios colocados en la obra.

|                                   |        |      |       |    |                               |
|-----------------------------------|--------|------|-------|----|-------------------------------|
| Vidrios dobles.....m <sup>2</sup> | 26.99  | a \$ | 8.50  | \$ | 229.42                        |
| Vidrios martelet y rayados....."  | 325.44 | " "  | 9.50  | "  | 3.091,68                      |
| Cristales....."                   | 35.94  | " "  | 34.00 | "  | 1.221.96                      |
| Vidrios esmerilados....."         | 20.21  | " "  | 10.50 | "  | 212.20                        |
| Vidrios martelet gruesos....."    | 38.99  | " "  | 17.50 | "  | 682.43                        |
| Vidrios armados....."             | 0.84   | " "  | 12.50 | "  | <u>10.50</u>                  |
|                                   |        |      |       |    | <u>Total..... \$ 5.448.19</u> |

Nota: Las cantidades en rojo son precios nuevos no cotizados en el contrato.

Waldorpy Morelli  
Recibí la cantidad de cinco mil  
cuatrocientos cuarenta y ocho pesos con diez y nueve  
centavos legal Octubre 26/1921

Carlos Salmán





Primer libro de cuentas de 1891.

Medidas de las vitas colocadas en la obra.

|                                |       |      |                 |
|--------------------------------|-------|------|-----------------|
| Vitales de las vitas           | 26.99 | 8.50 | 232.14          |
| Vitales de las vitas y rayados | 25.14 | 8.50 | 211.96          |
| Vitales de las vitas           | 25.94 | 8.50 | 211.96          |
| Vitales de las vitas           | 25.94 | 8.50 | 211.96          |
| Vitales de las vitas           | 25.94 | 8.50 | 211.96          |
| Vitales de las vitas           | 25.94 | 8.50 | 211.96          |
| <b>Total</b>                   |       |      | <b>1,118.10</b> |

Las cantidades en los precios nuevos no colocados en el central.

Recibido de la central de la Compañía  
 de las vitas para el primer libro de cuentas  
 de 1891

|       |       |
|-------|-------|
| 6100  | 6100  |
| 81    | 81    |
| 004   | 004   |
| 72    | 72    |
| 61811 | 61811 |



N.º



Buenos Aires:  
COCHBAMBA5075



20 de 1921

Recibimos del Señor Adolfo Pultrick y Comp<sup>ca</sup>  
la cantidad de \$<sup>m</sup>/<sub>n</sub> Diez y ocho mil nueve-  
cientos setenta y uno pesos con 67/100

por Certif. (6) de recep. definitiva más (2) adicionales

Son \$<sup>m</sup>/<sub>n</sub> 18.971.<sup>67</sup>/<sub>100</sub> leg

Compañía Argentina de Hierros y Aceros  
(Pedro Vasena e Hijos) Ltda  
RECIBIMOS EL IMPORTE

J. L. Lemos

WALDORP & MORELLI

ARQUITECTOS

Buenos Aires, 20 Octubre de 1921

Obra: *Adolfo Bullrich, Co*  
 Situación: *N. de autos N. N. N. 1950*  
 Trabajos: *Cubierta del Zattervall*  
 Contratista: *Comp. de H. de A. (P. Vaccarini) Ltda*  
 Importe de los trabajos contratados \$ *169.844.70*

**CERTIFICADO** *6 de recep. definitiva*

Importe de los trabajos ejecutados \$ *169.844.70*  
 » » » » adicionales \$ *1.987.20*  
 Total..... \$ *171.831.90*

A deducir:

10% de garantía..... \$ .....  
 Certificado *1 al 5* \$ *152.860.23* \$ *152.860.23*

Importe del presente certificado \$ *18.971.67*

Importa el presente certificado.....

la cantidad de *diez y ochos mil novecientos setenta y un pesos con sesenta y siete cts. mas. legal*

*Waldorp y Morelli*

N. B. ....





Planos para la casa de la calle 1871

Objeto: *Planos para la casa de la calle 1871*  
 Sección: *Plano de planta*  
 Tablas: *Plano de planta*  
 Contorno: *Plano de planta*  
 Importe de los trabajos contratados: *100,000.00*

CERTIFICADO

Importe de los trabajos ejecutados a *100,000.00*  
 satisfactorios a *100,000.00*

Importe de los trabajos pendientes a *100,000.00*  
 Importe del contrato *100,000.00*

Importe de los trabajos ejecutados a *100,000.00*  
 Importe del contrato *100,000.00*

18,971.67  
 1,088,248.99

1892167  
 1892167  
 1892167  
 1892167

OTIS ELEVATOR COMPANY

SUIPACHA 624

U. T. 6800/1 LIBERTAD

1268



Buenos Aires,

de 1921

Recibimos de los Sres. Adolfo Bullrich  
la suma de Pesos mil quinientos ochenta y un  
pesos 50/100  
importe de acuerdo con el contrato de fecha 15 de Octubre de 1920.

Lon \$ 3.541  $\frac{50}{100}$



P. OTIS ELEVATOR COMPANY



OTIS ELEVATOR COMPANY

SUIPACHA 824

U. T. 6800/1 LIBERTAD

Nº 1267



Buenos Aires,

de 1921

Recibimos de Sr. Adolfo Bullrich y C<sup>ta</sup>  
la suma de Seis mil treinta y cuatro pesos en  
importe de acuerdo con el contrato de fecha 5 de junio 1920

Con \$ 6.034<sup>14</sup>



p. OTIS ELEVATOR COMPANY

Buenos Aires, 17 de Octubre de 1921

Obra: *Adolfo Buchrich, C.*  
 Situación: *Av. Leandro N. Alem 1950*  
 Trabajos: *Inst. y coloc. de un ascensor.*  
 Contratista: *Otis Elevator Company.*  
 Importe de los trabajos contratados \$ 11.575.-

CERTIFICADO *3 de recepción definitiva*

Importe de los trabajos ejecutados \$ 11.575.-  
 » » » » adicionales \$ 69.-  
 Total ..... \$ 11.644.-

A deducir:  
 10% de garantía ..... \$ .....  
 Certificado *1 y 2* ..... \$ 8.102.50 \$ 8.102.50  
 Importe del presente certificado \$ 3.541.50

Importa el presente certificado *tres de recep. definitiva*  
 la cantidad de *tres mil quinientos cuarenta y*  
*seis pesos en cincuenta cts mon legal.*

*Waldorp y Morelli*

N. B. ....





WALDORP & MORELLI

ARQUITECTOS

Buenos Aires, 17 de Octubre de 1921

Obra: *Adolfo Bullrich y Co*  
 Situación: *N. L. N. 1950. -*  
 Trabajos: *Prov. color. de un minuto cargos*  
 Contratista: *"Otis Elevator Company"*  
 Importe de los trabajos contratados \$ *10.810.-*

CERTIFICADO *2 de recepción definitiva*

Importe de los trabajos ejecutados \$ *10.810.-*  
 » » » » adicionales \$ *629.-*  
 Total..... \$ *11.439.-*

A deducir:  
 10% de garantía \$ .....  
 Certificado *1* \$ *5.405.-* \$ *5.405.-*

Importe del presente certificado \$ *6.034.-*

Importa el presente certificado *número uno de recep. definit.*  
 la cantidad de *seis mil treinta y cuatro pesos*  
*con legal*

*Waldorp y Morelli*

N. B. ....



Adolfo Bullrich y C°.

Cebrados.

|                   |    |                  |    |                  |                                                    |
|-------------------|----|------------------|----|------------------|----------------------------------------------------|
| 11 Junio 920..... | \$ | 15.181,75        | \$ | 15.181,75        |                                                    |
| 29 Julio 920..... | "  | 1.801,78         | "  | 1.801,78         |                                                    |
| 7 Set. 920.....   | "  | 1.243,28         | "  | 1.243,28         |                                                    |
| 4 Nov. 920.....   | "  | 18.742,68        | "  | 18.737,68        | \$ 5,00 cebrados de mas                            |
| 24 Dic. 920.....  | "  | 3.027,78         | "  | 3.027,78         |                                                    |
| 9 Feb. 921.....   | "  | 6.433,32         | "  | 6.043,32         | \$ 390,00 cebrados de mas                          |
| 10 Abril 921..... | "  | 2.838,00         | "  | 2.688,28         | \$ 149,72 cebrados de mas                          |
| 18 Mayo 921.....  | "  | 2.993,80         | "  | 2.993,80         |                                                    |
| 14 Julio 921..... | "  | 5.000,00         | "  | 5.000,00         |                                                    |
|                   | \$ | <u>57.262,39</u> | \$ | <u>56.717,67</u> | \$ 544,72 cebrados de mas<br>por Waldrop y McNeill |

Buenos Aires 14 de Julio de 1921.

Waldrop y McNeill

Esperar liquidacion final



WALDORP Y MORELLI  
ARQUITECTOS  
FLORIDA 524 - U.T. 289 AV.

Buenos Aires 27 de Setiembre de 1921.

Obra Adolfo Bullrich y C°.

-. CUENTA DE HONORARIOS. -

|                                                  |    |                  |
|--------------------------------------------------|----|------------------|
| Cantidad de obra certificada hasta la fecha..... | \$ | 996.034,64       |
| Honorarios el 6%.....                            | \$ | 59.762,08        |
| Percibidos hasta la fecha.....                   | "  | <u>57.262,39</u> |
| Son.....                                         | \$ | <u>2.499,69</u>  |

Son DOS MIL CUATRO CIENTOS NOVENTA Y NUEVE PESOS CON SESENTA Y NUEVE CENTAVOS MONEDA LEGAL.



Por 'Waldorp y Morelli'  
Cardio Cayet

28 Setiembre 28/921.

69.6672  
c  
c2'cc8  
c) 69.6672

0  
60  
90  
60  
600



WALDORP & MORELLI

ARQUITECTOS

Buenos Aires, 23 Setiembre de 1921

Obra: Edificio Bultrich, C.  
 Situación: Av. Leandro N. Alem 1950  
 Trabajos: Proy. de carp. met. herrería común y artística  
 Contratista: Luis A. Questa  
 Importe de los trabajos contratados \$ 70.202.38

CERTIFICADO 3 de recepción provisoria

Importe de los trabajos ejecutados \$ 70.202.38  
 » » » » adicionales \$ 3.870.-  
 Total..... \$ 74.072.38

A deducir:

10% de garantía \$ 7.407.24  
 Certificado 172 \$ 37.957.12 \$ 45.364.36  
 Importe del presente certificado \$ 28.708.02

Importa el presente certificado tres de recepción provisoria  
 la cantidad de veinte y ocho mil setecientos ochos  
pesos con dos céntimos



N. B.

ADOLFO BULLRICH & Cía.

LA BOMBAS AVIATA - BULLRICH & CIA.

Recibi de los Señores Adolfo Bullrich & Cia.

la cantidad de veinte y ocho mil setecientos ochenta y dos

pesos m/n

por cuenta de trabaja de fumeria y cosméticos m/n

PAQUETES  
26 SEPT. 1921  
BULLRICH

Buenos Aires,



de 1921

Son \$ 28.708.02 m/n

*Eni A. Guevara*



*Faint, illegible handwriting at the top of the page.*

*Faint, illegible handwriting in the middle section.*

20'80L'82  
c  
+c'69-16  
c

00  
21  
010  
82  
020  
L 10  
2870802

NO. 2. HOLLAND PAPER

WALDORP & MORELLI

ARQUITECTOS

Buenos Aires, 26 Setiembre de 1921

Obra: Adolfo Kullrich, Co  
Situación Av. Leandro N. Alem 1950  
Trabajos Instalación eléctrica, campañillas  
Contratista Domingo S. Romero, Co.  
Importe de los trabajos contratados \$ 17.000.-

CERTIFICADO 5 de recepción definitiva

Importe de los trabajos ejecutados \$ 17.000.-  
» » » » adicionales \$ \_\_\_\_\_  
Total ..... \$ 17.000.-

A deducir:  
10% de garantía ..... \$ \_\_\_\_\_  
Certificado 1, 2, 3, 4 \$ 15.300.- \$ 15.300.-  
Importe del presente certificado \$ 1.700.-

Importa el presente certificado summa cinco de recep. def.  
la cantidad de un mil setecientos pesos  
moneda legal.



Waldorpy Morelli

N. B.



N.

Buenos Aires, *Septiembre 26* de 1924



Imp. Denuble, Belgrano 2255

Recibi de *los Sres. Adolfo Bulmich y Ca*  
la cantidad de *Un mil siete cientos pesos*  
*Legal*  
por *valor factura n° 2476 de Julio 30/21.*

Son \$ *1.700:00*<sup>m</sup>/<sub>n</sub>

*Stm G. Pomey y Ca*





WALDORP & MORELLI

ARQUITECTOS



Buenos Aires, 17 Setiembre de 1921.

Obra: *Adolfo Bullrich, Co*  
 Situación: *Leandro N. Alem 1950*  
 Trabajos: *Provisión y colocación de apliques (mayólicas)*  
 Contratista: *Establecimiento Americano Gratry.*  
 Importe de los trabajos contratados \$ *675.20*

**CERTIFICADO** *único*

Importe de los trabajos ejecutados \$ .....  
 » » » » adicionales \$ .....  
 Total ..... \$ *675.20*

A deducir:  
 10% de garantía ..... \$ .....  
 Certificado ..... \$ ..... \$ .....

Importe del presente certificado \$ *675.20*

Importa el presente certificado *único*  
 la cantidad de *seiscientos setenta y cinco pesos*  
*con veinte cts. non legal.*

64060  
 460  
 64520



*WaldorpyMorelli*

N. B.

38971



ADOLFO BULLRICH & Cía.

Recibi de los Señores Adolfo Bullrich & Cía.

la cantidad de *Seiscientos setenta y cinco*

*pesos y 20/100 m/n de legal*

por cuenta de *Certificados Waldrop y Marelli saldo*  
*de un fact de Cigars p/s d.*

Buenos Aires, *Setiembre 13* de 19 *21*

*Jrta Americana Uruguay*

*Ricardo Cas*

Son \$ *675*  $\frac{20}{100}$  m/n





AD 2 HOIRIJIH 01J004

Account started since  
less paper up to 1/10/04  
Capital & Profit

1,020.56.11  
67.20

Account started since  
less paper up to 1/10/04  
Capital & Profit

67.20  
22.10  
11.19

AD 2 HOIRIJIH 01J004

ADOLFO BULLRICH & Cía.

LA REPROD. AMBROSIO - BULLRICH 1940

Recibimos de los Señores Adolfo Bullrich & Cia.

la cantidad de Un mil ciento cuarenta pesos con

cuarenta y ocho centavos en legal

por cuenta el certificado n.º 3 propasini de  
Munitor

PAID  
12 SET. 1921  
AUFELD

Buenos Aires, Setiembre 15 de 1921



Son \$ 1104.48 m/n

propasini y  
Bacalony



1104.48

020

24

04

18

00

368.16

0

1104.48

POST OFFICE OFFICE

WALDORP & MORELLI

ARQUITECTOS

Buenos Aires,

9 Setiembre de 1921.

Obra: Adolfo Bultrich, Co  
Situación N. Leander N. Clem  
Trabajos Provisión de "Granitol"  
Contratista Bozzini, Co  
Importe de los trabajos contratados material \$ 10.384.92

### CERTIFICADO 3

Importe de los trabajos ejecutados \$ .....

» » » » adicionales \$ .....

Total..... \$ 10.384.92

A deducir:

10% de garantía \$ .....

Certificado N.º 2 \$ 9.280.44

Importe del presente certificado \$ 1.104.48

Importa el presente certificado número tres.

la cantidad de un mil ciento cuarenta pesos en cuarenta y ocho cts. mon. legal

Waldorp y Morelli.

N. B. Adjuntar un detalle del material entregado -





Recibí de los Señores Adolfo Bullrich & Cía.

la cantidad de Setecientos cincuenta pesos

moneda legal

por cuenta de Importe Certificado número uno  
Simpliciter General

Buenos Aires

A los 9 de 1921



*Blanca Corbanti*

Son \$ 750 00 m/n

Handwritten text at the top of the page, possibly a header or title, written in a cursive script.

Handwritten text in the upper middle section of the page.

Handwritten text in the middle section of the page, appearing to be a list or series of entries.

Handwritten text in the lower middle section of the page.

Small handwritten text or initials on the left side of the page.



Handwritten text at the bottom of the page, possibly a signature or date.

Handwritten numbers and symbols at the bottom left corner, including "000", "15", and "71210".





WALDORP & MORELLI

ARQUITECTOS

Buenos Aires, 9 Setiembre de 1921

Obra: Adolfo Mellrich, Co  
Situación Av. Leandro N. Alem 1950  
Trabajos Limpieza general  
Contratista Blancos, Carlucci  
Importe de los trabajos contratados \$ 1.515.-

CERTIFICADO 1

Importe de los trabajos ejecutados \$  
» » » » adicionales \$  
Total \$

A deducir:

10% de garantía \$  
Certificado *á cuenta* \$ 750.-  
Importe del presente certificado \$ 750.-

Importa el presente certificado *numeroso*  
la cantidad de *setecientos cincuenta*  
*pesos moneda legal*



*Waldorp y Morelli*

N. B.



Recibi de los Señores Adolfo Bullrich & Cia.

la cantidad de *seis mil setecientos veinte*

*y cuatro pesos con 18/100 de 42*

por cuenta del certificado *H* de trabajos

de Estruado

PAID  
9 - SEPT. 1921  
BULLRICH

Buenos Aires,



de 1921

*[Handwritten signature]*

Son \$ *6.724* <sup>*58*</sup>/<sub>*100*</sub> m/n



Wm. H. Bullard & Co.

...

...

|                 |     |
|-----------------|-----|
| 65' 722' 9      | 300 |
| <u>        </u> | 11  |
| 3               | 700 |
| 2241.55         | 21  |
| <u>        </u> | 70  |
| 6424.5819       |     |



...

WALDORP & MORELLI

ARQUITECTOS

Buenos Aires, 9 Setiembre de 1921.

Obra: Adolfo Bullrich y Co  
 Situación: Av. Leandro N. Alem  
 Trabajos: Estucados  
 Contratista: José Demars  
 Importe de los trabajos contratados (resultado de la medición) \$ 23.027.31

CERTIFICADO 4 de recepción provisoria

Importe de los trabajos ejecutados \$ 23.027.31  
 » » » » adicionales \$ \_\_\_\_\_  
 Total..... \$ 23.027.31

A deducir:  
 10% de garantía \$ 2.302.73  
 Certificado 1, 2, 3 \$ 14.000.- \$ 16.302.73  
 Importe del presente certificado \$ 6.724.58

Importa el presente certificado número cuatro de recep. provisoria la cantidad de seis mil setecientos veinte y cuatro pesos con cincuenta y ocho ctavos.

Waldorp y Morelli



N. B. m 556.74 m<sup>2</sup> de estuco a \$ 7.50 = \$ 4.175.55  
 " 1.420.98 " " Revoque " " 12.- = " 17.051.76  
 " 4 columnas a " 300.- = " 1.200.-  
 " 4 pilastras a " 150.- = " 600.-  
23.027.31



WALDORP & MORELLI

ARQUITECTOS

Buenos Aires, 8 de Setiembre de 1921

Obra: Adolfo Bullrich y Co  
 Situación: Leandro N. Alem 1950  
 Trabajos: Pintura y vidrios.  
 Contratista: Carlos Saluain  
 Importe de los trabajos contratados \$ 17.225.91

CERTIFICADO 2

Importe de los trabajos ejecutados \$ 15.000  
 » » » » adicionales \$ \_\_\_\_\_  
 Total..... \$ 15.000.-

A deducir:

10% de garantía \$ 1.500.-  
 Certificado 1 \$ 7.200.- \$ 8.700.-  
 Importe del presente certificado \$ 6.300.-

Importa el presente certificado numeros dos  
 la cantidad de seis mil trescientos pesos mon.  
legal

Waldorp y Morelli  
 Recibi el importe a que se refiere  
 el presente certificado \$ 6300,00  
 1921 Carlos Saluain



22871

Primo de la ... 1921

Compañía ...  
Tributo ...  
Sueldo ...  
Otro ...

6.300  
1.011.311.81

GERTRUCADO

Primo de la ... 1922

*[Faint, mostly illegible text, possibly bleed-through from the reverse side of the page]*

*[Faint, mostly illegible text, possibly bleed-through from the reverse side of the page]*



ADOLFO BULLRICH & Cía.

LA BUENOS AIRES - KOLLMER 1860

Recibi de los Señores Adolfo Bullrich & Cia.

la cantidad de Trece mil seis pesos con 52/100

moneda nacional de curso legal

por cuenta de ~~los~~ certificados 3<sup>er</sup> de recepción definitiva y sinies

Buenos Aires

PAGO A LA ORDEN DE  
31 de Mayo 1921



EL IMPORTE  
31 de Mayo 1921  
L. COLLMER

Son \$ 13.006.53 m/100

*Faint, illegible handwriting at the top of the page.*

*Faint, illegible handwriting in the second section.*

*Faint, illegible handwriting in the third section.*

*Faint, illegible handwriting in the fourth section.*

*Faint, illegible handwriting in the fifth section.*

*Faint, illegible handwriting in the sixth section.*



$$\begin{array}{r} 13.006.13 \\ \hline 1.5.000.00 \\ \hline 11.506.13 \end{array}$$

$$\begin{array}{r} 000 \\ 510 \\ 910 \\ 010 \\ 010 \\ 010 \\ \hline 13.006.13 \end{array}$$

*Faint, illegible handwriting at the bottom right of the page.*



WALDORP & MORELLI

ARQUITECTOS

Buenos Aires, 27 de Agosto de 1921.

Obra: *Adolfo Kullrich, C*  
 Situación: *Av. Leandro N. Alem 1950.*  
 Trabajos: *Provisión y colocación de palanques*  
 Contratista: *Comp. de Hierro y Acero (P. Vasenich) Ltda*  
 Importe de los trabajos contratados \$ \_\_\_\_\_

CERTIFICADO único

Importe de los trabajos ejecutados \$ 7.567.20

» » » » adicionales \$ \_\_\_\_\_

Total \$ 7.567.20

A deducir:

10% de garantía \$ \_\_\_\_\_

Certificado \$ \_\_\_\_\_

Importe del presente certificado \$ 7.567.20

Importa el presente certificado *único*

la cantidad de *siete mil quinientos sesenta y siete pesos con veinte cts moneda legal*



*Waldorp y Morelli*

N. B. *Se le 126.12 mts lineales de palanques a \$ 60 el m.l.*



WALDORP & MORELLI

ARQUITECTOS

Buenos Aires, 27 de Agosto de 1921.

Obra: Adolfo Bullrich, Co.  
Situación: Av. Leandro N. Alem 1950.  
Trabajos: Reparación, colocación tirantón (sección Alem)  
Contratista: Comp. Arg. de Obras, S.A. (P. Vasena & C.) Lda  
Importe de los trabajos contratados \$ 54.393.30

CERTIFICADO 3 de recepción definitiva

Importe de los trabajos ejecutados \$ 54.393.30  
» » » » adicionales \$ \_\_\_\_\_  
Total ..... \$ 54.393.30

A deducir:

10% de garantía ..... \$ \_\_\_\_\_  
Certificado 172 ..... \$ 48.953.97 \$ 48.953.97

Importe del presente certificado \$ 5.439.33

Importa el presente certificado numero tres de recep. definitiva  
la cantidad de cinco mil cuatrocientos treinta y nueve  
pesos con treinta y tres cts mon legal

Waldorp & Morelli

N. B. \_\_\_\_\_

FLORIDA 624



Exhibit 100-1000

Office: [illegible]  
 Division: [illegible]  
 Tribunal: [illegible]  
 Comodoro: [illegible]  
 Inspecto: [illegible]

CERTIFICADO

Inspección de las oficinas de [illegible]

[illegible text]

1300000000  
 1300000000  
 1300000000  
 1300000000

[illegible text]

TALLER DE ESCULTURAS Y DECORACIONES  
 ESPECIALIDAD EN TRABAJOS ARTISTICOS  
 Y COMERCIALES  
 DECORACIONES DE TIERRA ROMANA  
 Y PIEDRAS ARTIFICIAL  
 INSUPERABLES TRABAJOS INTERIORES  
 DE CARTON - PIEDRA  
 YESO Y STAFF

CALLE AYACUCHO 1431

Bs. Aires, Agosto 3 de 1921

Señores Waldrop & Morely

Debe

a Santiago Gilardone

Unión Telef. 1124, Junca



Libra Su. Plan. 1916.

|                                 |              |
|---------------------------------|--------------|
| Importe Cuenta Courienda        | \$ 26.840.75 |
| Junio 21/1921 recibido a Cuenta | 22.356.68    |
| 10% en Garantía                 | \$ 2.484.07  |

Por arreglo efectuado en los pesbres del solán posterior y en los puertos Corredizo, como tambien retoques en el estuque paredes donde se colocaron los argollos del solán principal - Comprende Jarrales y materiales



\$ 387.50  
 \$ 2871.57

Recibe el importe por Santiago Gilardone S. E. u. o. Alberto Gilardone 1921





Buenos Aires, 27 de Agosto de 1921

Obra: Adolfo Kullrich, Co  
 Situación: Av. Leandro N. Alem 1950  
 Trabajos: Revestimiento imitación granito.  
 Contratista: Santiago Silardone  
 Importe de los trabajos contratados \$ \_\_\_\_\_

CERTIFICADO 2 de recepción definitiva.

Importe de los trabajos ejecutados \$ 24.840.75  
 » » » » adicionales \$ 387.50  
 Total..... \$ 25.228.25

A deducir:

10% de garantía \$ \_\_\_\_\_  
 Certificado N° 1. \$ 22.356.68 \$ 22.356.68.

Importe del presente certificado \$ 2.871.57.

Importa el presente certificado numero dos de recepción definitiva  
 la cantidad de dos mil ochocientos veinte y un  
pesos en cincuenta y siete cts. reflexal

WALDORP Y MORELLI  
 ARQUITECTOS  
 FLORIDA 524

Waldorp y Morelli

N. B. Adicional de \$387.50 proviene de los arreglos ejecutados  
en los puentes y retrojes donde se colocaron arpilleras etc.

27th Street  
New York

1917

Office  
Director  
Inspector  
Comptroller  
Superintendent of the various departments

CERTIFICADO DE COMPENSAZIONE

Importe de los trabajos realizados  
1917

122222

Total

22,222.22

122222

Importe de los trabajos realizados

Importe de los trabajos realizados

|         |         |
|---------|---------|
| 2871.54 | 00      |
| 616.26  | 22      |
| 2871.54 | 100     |
|         | 120     |
|         | 110     |
|         | 2871.54 |



PREMIADA FÁBRICA DE BALANZAS  
DE  
**BIANCHETTI H<sup>NOS</sup>**

(CASA FUNDADA EN EL AÑO 1870)

CASA CENTRAL:  
**MORENO 935**  
U. TEL. 869, RIVADAVIA

Balanzas  
para pesar Carros,  
Zorras, Wagones,  
etc. etc.

TALLERES:  
**ATE BROWN 988**  
U. TELEF. 2596, B. ORDEN

Surtido en aceros y útiles para canteras

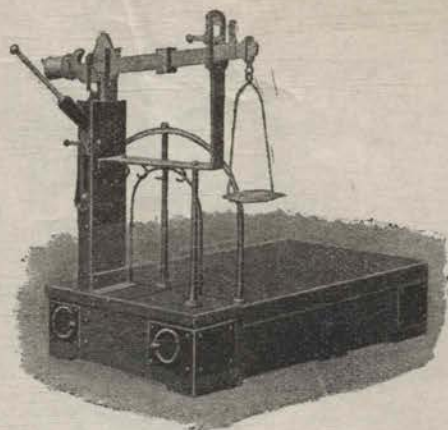

Buenos Aires, Junio 3 de 1921

Señor A. Bullrich y Cia.

**DEBE**

AL CONTADO SIN DESCUENTO

Imp. López, Bolívar 535

1 Balanza de pesar carros e/plataforma de  
4 x 2½ Mets. fuerza 10.000 Kilos y e/marco  
de hierro angulo.

\$ 2100 -

**PAID**  
JUNIO 1921

*Declaro el importe  
en Bianchetti H<sup>NOS</sup>*

**DPLICADO**



*Sept. 29 - 1921*



WALDORP & MORELLI

ARQUITECTOS

Buenos Aires, 26 Agosto de 1921

62215 da  
2936 da

Obra: Adolfo Bultrich y Cia  
 Situación: Avenida Leandro Alem 1950  
 Trabajos: Balanza de pesos carros  
 Contratista: Los Bianchetti Hnos  
 Importe de los trabajos contratados \$ 2.100.00

CERTIFICADO unico

Importe de los trabajos ejecutados \$ 2.100.00

» » » » adicionales \$           

Total 2.100.00 \$

A deducir:

10% de garantía \$           

Certificado \$            \$           

Importe del presente certificado \$ 2.100.00

Importa el presente certificado Dos mil cien pesos 00/100  
la cantidad de           

Waldorp y Morelli

N. B.           





WALDORF & MORELLI

Boletín de la Oficina de Estadística

Oficina de Estadística  
Calle de la Independencia, No. 1770  
Ciudad de México, D.F.  
México, D.F.

2.00.00

CERTIFICADO

El presente certificado se expide en virtud de lo que se indica a continuación

El día

del mes

de 19

del año

2.00.00

El presente certificado se expide en virtud de lo que se indica a continuación

2100 700  
2100 700

W. B.

81965 8/921

1

Grupo 1. — Fórmula A. A.

102701

# VARIOS IMPUESTOS



REPÚBLICA ARGENTINA  
Municipalidad  de la Capital

AÑO 1921 \$ ..... m/n.

Rubro: *Mot. Imp. J. N. Just*

Don *Stis. Levada Company*  
domiciliado en la calle *San Alem*  
N.º *1950* ha ingresado en la Tesorería Municipal

*Cientos Veinte*  
pesos m/n. de c/l., importe de

*1 c/ps de J. H. T.*  
*1 M.C. - 11 -*

*Val. \$ 14000*

según lo dispuesto en  
la Ordenanza vigente.

Impuesto .....

Recargo .....



Total \$ m/n.

|            |  |
|------------|--|
| <i>120</i> |  |
|            |  |

Buenos Aires, *20 de 1921* de 1921.

El Jefe .....

NOTA. — Este recibo no tendrá valor alguno, si no lleva adheridas e inutilizadas al margen, las estampillas equivalentes al importe abonado.

019680 \$ 1000  
030151 \$ 200



Exp. 825.0.921

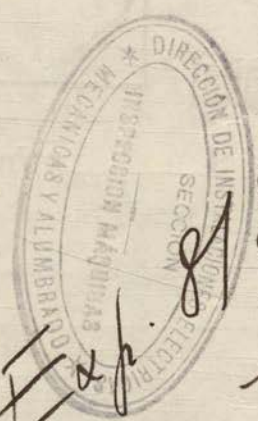

ADOLFO BULLRICH & Cía.

LA BUENOS AIRES - BULLRICH INC.

Recibi de los Señores Adolfo Bullrich & Cia.

la cantidad de Seiscientos cincuenta y cinco pesos, con  $\frac{60}{100}$  m

de C. L.

por cuenta de trabajos de Vitrarse ejecutados en A. L. Candia  
Alema N 1950, inspección de certificado N 1

24 AGO 1921

Buenos Aires, Agosto 24 de 1921



Son \$ 665,  $\frac{60}{100}$  m

Antonio Uberti



WALDORP & MORELLI

ARQUITECTOS

Buenos Aires, 24 de Agosto de 1921.

Obra: Adolfo Bullrich y Co  
 Situación: N. R. N. Alem 1950  
 Trabajos: Provisión y colocación de intramuros  
 Contratista: Antonio Uberti  
 Importe de los trabajos contratados \$ \_\_\_\_\_

CERTIFICADO 1

Importe de los trabajos ejecutados \$ 625.60  
4. excusados » adicionales \$ 40. -  
 Total ..... \$ 665.60  
 A deducir:  
 10% de garantía \$ \_\_\_\_\_  
 Certificado \$ \_\_\_\_\_ \$ \_\_\_\_\_  
 Importe del presente certificado \$ 665.60

Importa el presente certificado seiscientos sesenta y cinco pesos  
 la cantidad de seiscientos sesenta y cinco pesos  
con sesenta cts. más legal

Waldorp y Morelli

N. B. \_\_\_\_\_

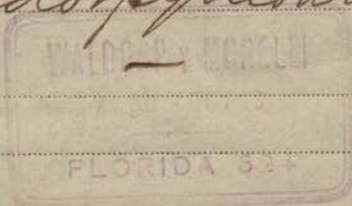

|              |     |
|--------------|-----|
| 1919         | 020 |
| <u>22187</u> | 92  |
| 695.60       | 09  |
|              | 90  |

CERTIFICADO

12.688.886  
09.199



ADOLFO BULLRICH & Cía.

Recibí de los Señores Adolfo Bullrich & Cia.

la cantidad de Un mil ocho cientos pesos m/n

por cuenta de Instalaciones Eléctricas y Campanillas

25 AGO 1921

Buenos Aires,



de 1921

Son \$ 1.800.00/00 m/n

Wm. J. Gomez y C<sup>ia</sup>

WALDORP & MORELLI

ARQUITECTOS

Buenos Aires, 24 de Agosto de 1921

Obra: *Adolfo Bullrich, Co. -*  
 Situación *Av. Leandro N. Alem 1950. -*  
 Trabajos *Fuente de agua elect, camp., telefonos.*  
 Contratista *D. Romero, Co. (sucesores de P. S. Fernandez, Co.)*  
 Importe de los trabajos contratados \$ *17.000.-*

CERTIFICADO 4

Importe de los trabajos ejecutados \$ *17.000.-*  
 » » » » adicionales \$ \_\_\_\_\_  
 Total ..... \$ *17.000.-*

A deducir:

10% de garantía ..... \$ *1.700.-*  
 Certificado *1 al 3. -* ..... \$ *13.500.-* \$ *15.200.-*  
 Importe del presente certificado \$ *1.800.-*

Importa el presente certificado *numeros cuatros.*  
 la cantidad de *un mil ochocientos pesos*  
*moneda legal*

*Waldorp & Morelli*

N. B. ....



2871



COMPANIA GENERAL DE OBRAS PUBLICAS  
SOCIEDAD ANONIMA

N.º [redacted] Buenos Aires, 18 de agosto de 1921

Recibimos de los Sres. Adolfo V. Bullrich y Cia  
la cantidad de Cuarenta y siete mil diez pe-  
[redacted]  
[redacted]  
por Certificado N.º 13, referente trabajos en la obra Anunciada  
Leandro Alem N.º 1950.

Son \$<sup>ms</sup> 47010.<sup>67</sup>/<sub>100</sub>

PA CANCELADO 18 AGO 1921



COMPANIA GENERAL DE OBRAS PUBLICAS  
SOCIEDAD ANONIMA

[Handwritten signature]



WALDORP & MORELLI

ARQUITECTOS

Buenos Aires, 17 Agosto de 1921

Obra: Adolfo Kullrich, C.  
 Situación: R. Leandro Alem 1950  
 Trabajos: Albañilería  
 Contratista: Comp. Int. de Obras Públicas  
 Importe de los trabajos contratados \$ 579.257.75

CERTIFICADO 13

Importe de los trabajos ejecutados \$ }  
 Ingresos adicionales \$ }

Total ..... \$ 569.158.18

A deducir:

10% de garantía ..... \$ 56.915.82

Certificado 1 de 12 ..... \$ 465.231.69 \$ 522.147.51

Importe del presente certificado \$ 47.010.67

Importa el presente certificado numero trece  
 la cantidad de cuarenta y siete mil diez pesos  
en centésimos, según el valor legal

Waldorp y Morelli



N. B.



1901  
111 West 42nd Street  
New York City

Office  
111 West 42nd Street  
New York City  
Telephone  
Cable  
In case of emergency contact

CERTIFICADO 13

1  
}  
} *[Faint illegible text]*

*[Faint illegible text]*

*[Faint illegible text]*

*[Faint illegible text]*

*[Faint illegible text]*

47010.67  
1567.022  
47010.69  
200  
900  
21  
020  
17  
10



# ELECTRON

## DOMINGO ROMERO & Cía.

IMPORTADORES - CONTRATISTAS

### EMPRESA DE OBRAS ELÉCTRICAS EN GENERAL

BELGRANO 1900

U. T. 4458, LIBERTAD

VENTA DE MATERIALES  
POR MAYOR Y MENOR  
EXPOSICION DE ARTEFACTOS

- ( 2 ) -

Buenos Aires, Julio 30 de 1921

MOTORES  
DINAMOS  
ACUMULADORES  
VENTILADORES  
TELEFONOS  
CAMPANILLAS  
ETC., ETC.

Señores

Adolfo Bullrich & Cía.

Debe

INSTALACIONES DE USINAS  
EN GENERAL

Avda. L. N. Alem y Libertad

CONTINUACION DE LA FACTURA N°.

PASCO 735.—BUENOS AIRES

Por instalación de un ramal para la colocación de un transformador para las campanillas desde el lado de Libertad hasta L. N. Alem, empleando 350 metros de alambre de 1 m/m. 1000 Volts y su cañería correspondiente. Material y mano de obra:

\$ 2.089.60

Por instalación y provisión de 8 receptáculos con pantallas y lámparas, en el frente de L. N. Alem, a \$ 7.-- m/n. cada una

\$ 375.-- ✓

Por provisión y colocación de 29 pendientes en el frente de Libertad, en caño de acero, con su florón, grifa, pantalla y portalámpara, a \$ 8.50 c/u

" 56.-- ✓

Por provisión y colocación de 22 receptáculos, con sus grifas, pantallas y lámparas a \$ 7.-- m/n. c/u.

" 246.50 ✓

Por instalación de 2 bocas en el cuarto del tablero general con lámparas y receptáculos

" 154.-- ✓

" 38.-- ✓

\$ 869.50

\$ 2.959.10

Importe Neto.-

S. E. u O.

SON DOS MIL NOVECIENTOS CINCUENTA Y NUEVE PESOS CON DIEZ CENTAVOS M/N.

WALDORP Y MORELLI  
ARQUITECTOS  
FLORINA 524

*Recibo del importe*  
*Domínguez Romero*

*Agosto 11/1921*



Una vez entregada la mercadería al Ferro-Carril. o vapor todos los riesgos corren a cargo del comprador.

Agradeceremos que los pagos sean efectuados por cheques a la orden de esta casa. No se admiten reclamos después de 24 horas de entregada la mercadería.

por cuenta exclusiva del



# ELECTRON

## DOMINGO ROMERO & Cía.

IMPORTADORES - CONTRATISTAS

### EMPRESA DE OBRAS ELÉCTRICAS EN GENERAL

BELGRANO 1900

U. T. 4458, LIBERTAD

VENTA DE MATERIALES  
POR MAYOR Y MENOR  
EXPOSICION DE ARTEFACTOS

Buenos Aires, Julio 30 de 1921

MOTORES  
DINAMOS  
ACUMULADORES  
VENTILADORES  
TELEFONOS  
CAMPANILLAS  
ETC., ETC.

INSTALACIONES DE USINAS  
EN GENERAL

Señor es

Adolfo Bullrich & Cía.

Debe

Avda. L. N. Alem y Libertad

FACTURA N°.

PASCO 735.—BUENOS AIRES

|                                                                                                                                                                                                                                                                                                                                                                                              |             |   |
|----------------------------------------------------------------------------------------------------------------------------------------------------------------------------------------------------------------------------------------------------------------------------------------------------------------------------------------------------------------------------------------------|-------------|---|
| Por provisión y colocación de un tablero de mármol blanco lustrado con su cajón, 4 llaves a cuchilla de corte rápido y 8 interceptores con pernos y tapones para el frente de L. N. Alem, según presupuesto No. 1170                                                                                                                                                                         | \$ 200.--   | ✓ |
| Provisión y colocación de un tablero de mármol para el frente de Libertad, con su cajón y 2 llaves a cuchilla corte rápido y 4 interceptores a cartucho                                                                                                                                                                                                                                      | " 75.--     | ✓ |
| Por colocación y provisión de 25 metros de planchuela de hierro con sus grampas respectivas y 2 manos de pintura y una de minio en el frente de L.N. Alem, acompañando los rótulos de "Adolfo Bullrich & Cía. Remates y Comisiones" a \$ 3.20 m/n. el metro, según nuestro presupuesto No. 1170                                                                                              | " 80.--     | ✓ |
| Por provisión y colocación de 160 receptáculos "Schilder" para iluminación con sus buzones respectivos al precio de \$ 0.90 c/u. según nuestro presupuesto No. 1170                                                                                                                                                                                                                          | " 144.--    | ✓ |
| Por provisión y colocación de 160 lámparas de filamento metálico, 220 Volts, a \$ 1.05                                                                                                                                                                                                                                                                                                       | " 168.--    | ✓ |
| Por provisión y colocación de 85 metros de cable de 4 m/m. 1000 Volts y 6 metros de cable bajo plomo, para alimentar los 2 circuitos del decorado                                                                                                                                                                                                                                            | " 75.--     | ✓ |
| Por instalación de un ramal a 3 caños de acero de 3/4" con un total de 354 metros o sea 118 metros lineales, con sus cajas de registro correspondientes y 360 metros de cable 10 m/m. 1000 Volts desde el frente de L.N. Alem, hasta la maquinaria del monta carga de Libertad, con su tablero de mármol con llave general a cuchilla de 60 amp. y 3 interceptores. Material y mano de obra: | " 1285.--   | ✓ |
| Por instalación de una boca en la caja del tesoro con llave unipolar                                                                                                                                                                                                                                                                                                                         | " 34.80     | ✓ |
| Por instalación de una boca con llave unipolar, para la balanza de Libertad                                                                                                                                                                                                                                                                                                                  | " 27.80     | ✓ |
|                                                                                                                                                                                                                                                                                                                                                                                              | \$ 2.089.60 |   |

PASCO  
#11 AGO 1921  
PASCO

Una vez entregada la mercadería al Ferro-Carril. o vapor todos los riesgos y fletes de transporte corren por cuenta exclusiva del comprador.

Agradeceremos que los pagos sean efectuados por cheques a la orden de esta Sociedad.

No se admiten reclamos después de 24 horas de entregada la mercadería.



# ELECTRON

DOMINGO ROMERO & Cia.

SUCESORES DE

P. S. FERNANDEZ & Co.

IMPORTADORES - CONTRATISTAS

EMPRESA DE OBRAS ELÉCTRICAS EN GENERAL

BELGRANO 1900

U. T. 4458, LIBERTAD

VENTA DE MATERIALES  
POR MAYOR Y MENOR  
EXPOSICION DE ARTEFACTOS

MOTORES  
DINAMOS  
ACUMULADORES  
VENTILADORES  
TELÉFONOS  
CAMPANILLAS  
ETC., ETC.

INSTALACIONES DE USINAS  
EN GENERAL

Buenos Aires, Mayo 18 de 1921

Señor es A. Bullrich & Cía. Debe

Leandro N. Alem y Libertad

FACTURA NO. 2168

Imp. Pasco 735.

Por instalación de 6 caños de acero de 7/8", embutidos en los muros en el frente y 3 caños de acero de 7/8" para la parte alta, con sus cajas de registro y pipetas suficientes, con un total de 485 metros lineales, por la Avda. Leandro N. Alem, a razón de \$ 3.80 cada uno:

\$ 1843.-- B

Por instalación de 38 metros lineales de caño de acero de 7/8", con sus cajas de registro y pipetas correspondientes, por la calle Libertad; a razón de \$ 3.80 cada uno:

144.40 B \$ 1987.40

Importe Neto.

S. E. u. O.

SON MIL NOVECIENTOS OCHENTA Y SIETE PESOS CON CUARENTA CENTAVOS M/N.

o/.

7-10

Waldorp y Morelli

Apto 11/921

WALDORP Y MORELLI  
ARQUITECTOS  
FLORIDA 524

RECIBI SU IMPORTE

Recibido su importe  
Bullrich & Co



Apto 11/921







# ELECTRON

DOMINGO ROMERO & Cia.

SUCESORES DE

P. S. FERNANDEZ & Co.

IMPORTADORES - CONTRATISTAS

EMPRESA DE OBRAS ELÉCTRICAS EN GENERAL

VENTA DE MATERIALES  
POR MAYOR Y MENOR  
EXPOSICION DE ARTEFACTOS

BELGRANO 1900

U. T. 4458, LIBERTAD

Buenos Aires, Junio 15 de 1921.-

MOTORES  
DINAMOS  
ACUMULADORES  
VENTILADORES  
TELÉFONOS  
CAMPANILLAS  
ETC., ETC.

Señor *ca* Adolfo Bullrich y Cia.-

Debe

INSTALACIONES DE USINAS  
EN GENERAL

Presente

[Fólio 2]

FACTURA NO. 2249

Imp. Pasco 735.

Del fólio 1.-

\$ 1597.50 ✓

Instalación de un tomacorriente en caño de acero en la Sala de espera, material y mano de obra

\$ 29.80 ✓

Instalación de un centro en la Saña de proyecciones en caño de acero c/llave unipolar, material y mano de obra

" 29.50 ✓

Instalación de un ramal a 2 caños 3/4 con un total de 44 metros y 150 metros de cable 16 m/m. 1000 V. con su llave a cuchilla 60 Amp. 500 V. é interceptores correspondientes en el tablero de la calle para alimentar la Maq. de Proyecciones luminosas, material y mano de obra

" 385.-- \$ B 444.30

\$ 2041.80

SON DOS MIL CUARENTA Y UN PESOS CON OCHENTA CENTAVOS MONEDA NACIONAL DE CURSO LEGAL.-

*Recibido en importe Waldorpy Morelli  
domingo Romero y Cia  
Sept 11/921*

WALDORP Y MORELLI  
ARQUITECTOS  
FLORIDA 524

REPUBLICA ARGENTINA  
LEY 1921-22  
10 CENTAVOS 10  
7.689268

11 AGO 1921



# ELECTRON

DOMINGO ROMERO & CIA.

SUCESORES DE

P. S. FERNANDEZ & Co.

IMPORTADORES - CONTRATISTAS

EMPRESA DE OBRAS ELÉCTRICAS EN GENERAL

U. T. 4458, LIBERTAD

VENTA DE MATERIALES  
POR MAYOR Y MENOR  
EXPOSICION DE ARTEFACTOS

BELGRANO 1900

Buenos Aires, Junio 15 de 1921.-

MOTORES  
DINAMOS  
ACUMULADORES  
VENTILADORES  
TELÉFONOS  
CAMPAÑILLAS  
ETC., ETC.

Señor es Adolfo Bullrich y Cia.-

Debe

Presente

INSTALACIONES DE USINAS  
EN GENERAL

(Fólio 1)

FACTURA NO. 2249

Imp. Paseo 735.

Obra Leandro N. Alem entre Libertad y  
Montevideo.-

Por las siguientes ampliaciones:

-. FRENTE LIBERTAD .-

Por instalación de un centro c/su llave  
correspondiente embutido en caño de acero ma-  
terial y mano de obra

\$ 38.-- ✓

Por instalación de una salida para brazo  
en la balanza c/llave unipolar en caño de ace-  
ro, material y mano de obra

" 29.50 ✓

-. 1er PISO .-

Por instalación de 4 centros c/llave uni-  
polar c/uno en caño de acero y sus cajas de  
registro en el depósito de forrages, material  
y mano de obra

" 140.-- B

-. LEANDRO N. ALEM .-

Por instalación de un circuito en caño de  
acero embutido y su llave al tablero de dis-  
tribución para el extractor del Sub-suelo con  
22 metros de caño acero y 45 metros alambre  
1½ m/m. 1000 V. material y mano de obra

" 95.-- B

Por instalación de 3 circuitos en caño de  
acero con sus llaves é interceptores al ta-  
blero de distribución para los extractores  
del Tattersall empleando: 203 metros de caño  
acero y 410 metros alambre 1½ m/m. 1000 V.  
material y mano de obra

" 585.-- B

Instalación de un ramal para el motor del  
techo corredizo con su llave é interceptor en  
el tablero de distribución empleando: 136 me-  
tros de caño acero 5/8 y 280 metros de cable  
4 m/m. 1000 V. con sus cajas de registro mate-  
rial y mano de obra

" 675.-- B

-. PLANTA BAJA .-

Instalación de un centro en caño de acero  
en el W.C. con su llave correspondiente, mate-  
rial y mano de obra

" 35.-- ✓

Al fólio 2.-

\$ 1597.50 ✓

PAID  
11 AGO 1921



WALDORP & MORELLI

ARQUITECTOS

Buenos Aires, 29 Julio de 1921

Obra: Adolfo Kulbrich, Co

Situación Av. Leandro N. Alem 1950

Trabajos Estucados

Contratista José Demars

Importe de los trabajos contratados \$

CERTIFICADO



Importe de los trabajos ejecutados \$

» » » » adicionales \$

Total..... \$

A deducir:

10% de garantía \$

Certificado a cuenta \$ 6.000.-

Importe del presente certificado \$ 6.000.-

Importa el presente certificado numero tres la cantidad de seis mil pesos moneda legal

Waldorp y Morelli

N. B.







Recibi de los Señores Adolfo Bullrich & Cía.

la cantidad de Seis mil pesos f de fe

a cuenta de trabajos Estucados

por cuenta de

PAQUETE  
29 JUL. 1921  
PAQUETE  
Buenos Aires,



de 19 21

Son \$ 6.000 m/n



Unión Telef. 1124, Juncaí



# Santiago Gilardone

TALLER DE ESCULTURAS Y DECORACIONES  
ESPECIALIDAD EN TRABAJOS ARTISTICOS  
Y COMERCIALES  
DECORACIONES DE TIERRA ROMANA  
Y PIEDRAS ARTIFICIAL  
INSUPERABLES TRABAJOS INTERIORES  
DE CARTON - PIEDRA  
YESO Y STAFF

Buenos Aires, Julio 21 de 1921

AYACUCHO 1431

Recibí del Sr. Adolfo Bulrich y Cía. la cantidad de Veinte y Dos Mil Trescientos Cincuenta y Seis Pesos con Sesenta y Ocho Centavos (\$ 22.356,68) m/n de q. conforme al certificado adjunto por trabajos de revestimiento en imitación granito de la obra Leandro Alem 1950.

**PAGO**  
21 JUL. 1921  
**PAGO**

*La  
Sena*





1 Julio 51

Recibí del Sr. Adolfo Buitón y Cía. la cantidad de veinte y  
dos mil trescientos cincuenta y seis Pesos con Sesenta y Ocho  
Centavos (\$ 22.356.68) m/n de P. conforme al certificado adjunto  
por trabajos de revestimiento en imitación Granito de la obra  
Leandro Alem 1950.

22.356.68  
80  
90  
900  
110  
10  
0  
22.356.68

WALDORP & MORELLI

ARQUITECTOS

Buenos Aires, 20 de Julio de 1921.

Obra: *Edificio Bultrich, G*  
 Situación: *Av. Steun 1950.*  
 Trabajos: *Revestimientos imitación pariet.*  
 Contratista: *Santiago Filardone*  
 Importe de los trabajos contratados \$ *18.546.95*

CERTIFICADO 1

Importe de los trabajos ejecutados \$ *18.546.95*  
 » » » » adicionales \$ *6.293.80*  
 Total..... \$ *24.840.75*

A deducir:

10% de garantía \$ *2.484.07*  
 Certificado \$ *—* \$ *2.484.07*

Importe del presente certificado \$ *22.356.68*

Importa el presente certificado *numeros uno*  
 la cantidad de *veinte y dos mil trescientos cincuenta y seis pesos con sesenta y ocho ctms mas sept.*

*Waldorp y Morelli*

N. B.



24871



WALDORP Y MORELLI  
ARQUITECTOS  
FLORIDA 524 - U.T. 289 Av.

Buenos Aires 14 de Julio de 1921.

Obra Adolfo Bullrich y C°.

Recibimos de los Señores Adolfo Bullrich y C°la  
cantidad de CINCO MIL PESOS MONEDA LEGAL a cuenta de honorarios.



Waldorp y Morelli

Obra Av. Alem 1910

Cía. GENERAL DE OBRAS PÚBLICAS

Nº [redacted]

Buenos Aires, 11 de Julio de 1921.

Recibimos de Señores Adolfo Gulbrich y Cia.  
la cantidad de **Treinta y cinco mil novecientos**  
**setenta y dos Pesos con 54/100 moneda nacional ef.**  
por importe del Certificado N.º 12 por trabajos efectuados  
en la obra Av. Leandro N. Alem 1921.

Son \$<sup>m</sup> 35.972, <sup>54</sup>/<sub>100</sub>



AL DE OBRAS PÚBLICAS  
S.A. ANÓNIMA

[Handwritten signature]



WALDORP & MORELLI

ARQUITECTOS

Buenos Aires,

8 de Julio

de 1921

Recib. 8 JUL 1921

Obra: *Edolfo Kullrich, Co*

Situación *Av. Leandro N. Alem 1950*

Trabajos *Albañilería*

Contratista *Compañía Ital de Ob. Públicas*

Importe de los trabajos contratados \$ *579.257.75*

**CERTIFICADO 12**

Importe de los trabajos ejecutados \$ *516.924.10*

» » » » adicionales \$ *—*

Total..... \$ *516.924.10*

A deducir:

10% de garantía \$ *51.692.41*

Certificado *del 1 al 11* \$ *429.259.15* \$ *480.951.56*

Importe del presente certificado \$ *35.972.54*

Importa el presente certificado *numeros doce*  
la cantidad de *treinta y cinco mil novecientos*  
*setenta y dos pesos en cincuenta y cuatro centes*

*Waldorp & Morelli*

N. B.



Balance Sheet

July 1907

Oms. *1000*  
 Director *1000*  
 Teacher *1000*  
 Contractor *1000*  
 Importe de los trabajos contratados

$$\begin{array}{r}
 1199085 \\
 + 200 \\
 \hline
 1199285 \\
 + 200 \\
 \hline
 1199485
 \end{array}$$

CERTIFICADO 15

Importe de los trabajos contratados

1. de *1000*  
 10% de ganancia  
 Certificado *1000*  
 Importe de gastos certificados *1000*

Importe de gastos certificados *1000*  
 Importe de gastos certificados *1000*  
 Importe de gastos certificados *1000*

$$\begin{array}{r}
 25.942.54 \\
 + 895.872.50 \\
 \hline
 921.815.04
 \end{array}$$



ADOLFO BULLRICH & Cía.

Recibi..... de los Señores Adolfo Bullrich & Cia.

la cantidad de Siete mil doscientos pesos  
legal

por cuenta de trabajos pintura de acuerdo  
al certificado n.º 1.

Buenos Aires, Juli de 1921

Son \$ 7200<sup>00</sup>/<sub>100</sub> m/n



Carlos Lapmaniz

*Faint, illegible handwriting at the top of the page.*

*Faint, illegible handwriting in the upper middle section.*

*Faint, illegible handwriting in the middle section.*

*Faint, illegible handwriting in the lower middle section.*

*Faint, illegible handwriting in the lower section.*

*Faint, illegible handwriting in the lower section.*



Handwritten numbers:  
000  
21  
200 1/2  
2400  
c)

*Faint, illegible handwriting in the lower right section.*

Vertical text on the right edge, possibly a date or reference number: 1864 FEB 10 10 1/2 1007



WALDORP & MORELLI

ARQUITECTOS

Buenos Aires, 6 de Julio de 1921

Obra: Edificio Bultrich / Co.  
 Situación: Av. Leandro Alem 1945-  
 Trabajos: Pintura y vidrios  
 Contratista: Carlos Salvarini  
 Importe de los trabajos contratados \$ 17.225.91

CERTIFICADO 1

Importe de los trabajos ejecutados \$ 8.000  
 » » » » adicionales \$ \_\_\_\_\_  
 Total..... \$ 8.000.-

A deducir:

10% de garantía \$ 800.-  
 Certificado \$ — \$ 800.-

Importe del presente certificado \$ 7.200.-

Importa el presente certificado numeroso  
 la cantidad de siete mil doscientos pesos  
moneda legal

Waldorp & Morelli

N. B. \_\_\_\_\_



Nº 2821

Buenos Aires, Junio 27 de 1921.  
BALCARCE 184

CONTINUA

Recibimos de los Señores Adolfo Bullrich y Cia.  
la cantidad de cuarenta pesos moneda nacional de  
curso legal.

por ejecución de dos derivaciones correspondientes a dos me-  
didores a colocarse en Leandro N. Alem 1946.

Son \$

40.-

No. 1444

W. N. Waldorff y Morelli

WALDORFF Y MORELLI  
FLORIDA 524

p.



Compañía Transatlántica  
Electricidad

Comp. Argent. Transatlánt. de Electricidad



Nº 2820

Buenos Aires,  
BALCARCE 184

Junio 27 de 1921

Recibimos de los Señores Adolfo Bullrich y Cia.

la cantidad de Un mil cuatrocientos cuarenta pesos moneda

nacional de curso legal

como contribución a los gastos que origina el suministro de  
gas corriente eléctrica a su edificio sito en la Avenida  
Leandro N. Alem Nº 1946.

Son \$ 1.440,-

No. 1444

WALDOPELLORELLI  
ABOGADOS

FLORIDA 524

p.



Compañía Transatlántica  
de Electricidad

Comp. Alemn. Transatlántica de Electricidad



Recibi de los Señores Adolfo Bullrich & Cia.

la cantidad de doce pesos m/n de legal

por cuenta de importe de cuatro estampillas Municipales de las solicitudes de corriente eléctrica de la obra Av. S. N. Alem 1940/50

Buenos Aires, Julio 4 de 1921

p. C. A. S. E.  
M. D. Sánchez

Son \$ 12.- m/n

|       |
|-------|
| 40    |
| 1440  |
| 12    |
| 1.492 |
| 029   |
| 022   |
| 010   |
| 010   |

|          |
|----------|
| 497.33   |
| 3        |
| 1.491.99 |



ADOLFO BULLRICH & Cía.

LA BIENOS AERES - BOGOTÁ 1920

Recibi de los Señores Adolfo Bullrich & Cia.

la cantidad de Cinco mil Pesos m/n es

por cuenta de mayor cantidad, trabajos de  
estuco. obra casa A taler  
Cantón nº 2-

Buenos Aires, de 19

Son \$ 5000 <sup>00</sup>/<sub>100</sub> m/n



Handwritten text at the top of the page, possibly a header or title, which is mostly illegible due to fading and bleed-through.

Horizontal line of handwritten text, likely a date or reference number, mostly illegible.

Horizontal line of handwritten text, likely a date or reference number, mostly illegible.

Handwritten numbers and symbols:  
49998  
c  
1666.66  
20  
20  
1.000 (J)

Vertical stamp or text on the right side of the page, oriented vertically, possibly containing a date or reference number.

Horizontal lines of text at the bottom of the page, possibly a footer or signature area, mostly illegible.



WALDORP & MORELLI

ARQUITECTOS

Buenos Aires, 1° de Julio de 1921

Obra: Adolph Kulbrich, Co  
Situación Av. Lezandros Alem 1946  
Trabajos Botucado  
Contratista José Demarec  
Importe de los trabajos contratados \$

CERTIFICADO 2

Importe de los trabajos ejecutados \$  
» » » » adicionales \$  
Total..... \$

A deducir:

10% de garantía \$  
Certificado d' cuenta \$ 5.000.-

Importe del presente certificado \$ 5.000.-

Importa el presente certificado *numeros dos*  
la cantidad de *cinco mil pesos moneda legal*

N. B.

Waldorp y Morelli  
WALDORP & MORELLI  
ARQUITECTOS  
FLORIDA 524



LA BUENOS AIRES - ARGENTINA 1921

Recibi de los Señores Adolfo Bullrich & Cía.

la cantidad de Un mil novecientos veinte pesos m/n c/l

por cuenta de suministro de mosaicos en la obra calle Leandro Alem y Libertad hasta el 31 de Mayo 1921

Buenos Aires, 14 de junio de 1921



José Martin Guadri  
José Martin Guadri

Son \$ 1.920<sup>00</sup>/<sub>100</sub> m/n



Buenos Aires, 11 de Junio de 1921.

Obra: Adolfo Pellegrini & Co. —

Situación N. Leandro N. Blum 1946.

Trabajos Provisión de servicios

Contratista Martin E. Quadri

Importe de los trabajos contratados \$

CERTIFICADO 2

Importe de los trabajos ejecutados \$

|                    |                      |                       |                       |
|--------------------|----------------------|-----------------------|-----------------------|
| mes de Abril 7.700 | add. adicionales \$) |                       |                       |
| " " Mayo 6.300     | " " "                | (252 m <sup>2</sup> ) | Total..... \$ 1.920.- |
| 8000               | " " "                | (320 m <sup>2</sup> ) |                       |

A deducir:

10% de garantía \$

Certificado \$ \$

Importe del presente certificado \$ 1.920.-

Importa el presente certificado número dos

la cantidad de un mil novecientos veinte pesos con legal

Waldorp y Morelli

N. B.





Recibí..... de los Señores Adolfo Bullrich & Cia.

la cantidad de Cuatro mil quinientos pesos

m/n.

por cuenta de Instalación Eléctrica y de Campanillas  
según certificado N° 3 - obra Leandro N. Alem 1946

Buenos Aires, 16 JUN. 1921 de 1921.



Son \$

4500,00 m/n

Tommaso Romero y Cía



W. H. & C. O. W. H. & C. O.

Don't forget to pay your bill

41.00  
11.00  
0.00

WALDORP & MORELLI

ARQUITECTOS

Buenos Aires, 16 de junio de 1921

Obra: Edolfs Kullrich y Co  
 Situación Av. Leandro Alem 1946.  
 Trabajos Instalación eléctrica, campanillas  
 Contratista Domínguez Romero, Co (suc. de P. S. Fernandez y Co)  
 Importe de los trabajos contratados \$ 17.000

CERTIFICADO 3

Importe de los trabajos ejecutados \$ 15.000  
 » » » » adicionales \$             
 Total..... \$ 15.000.-

A deducir:

10% de garantía \$ 1.500.-  
 Certificado 172 \$ 9.000.- \$ 10.500.-  
 Importe del presente certificado \$ 4.500.-

Importa el presente certificado sumero tres  
 la cantidad de cuatro mil quinientos pesos  
sumo legal

Waldorp y Morelli



N. B. ....



1000 Avenue of the Americas  
New York 17, N.Y.

*[Faint, mostly illegible handwritten text, possibly including names and addresses.]*

CERTIFICADO

*[Faint, mostly illegible handwritten text, possibly including dates and descriptions.]*

Importe el presente certificado \$ 9.770 -

Importe el presente certificado \$ 9.770 -

Importe el presente certificado \$ 9.770 -

Importe el presente certificado \$ 9.770 -

Importe el presente certificado \$ 9.770 -

96.702.978  
4  
96.702.978

Importe el presente certificado \$ 9.770 -

Importe el presente certificado \$ 9.770 -

Importe el presente certificado \$ 9.770 -

25.471.35  
839.787.96

Recibi de los Señores Adolfo Bullrich & Cia.

la cantidad de veinte y cinco mil cuatrocientos sesenta y cinco pesos \$ 35 mil 471 35 m/n

por cuenta de obra Fondo Alim 1945  
segun certificado N° 9

PAQUETE JUN. 1921

Buenos Aires, 11 de 1921



Eni A. Gesta

Son \$ 25.471.35 m/n

ADOLFO BULLRICH & Cía.

LA NACION BUENOS AIRES - BOLIVAR 140



25.47135  
014  
027  
0013  
015  
00

---

8.49045  
5  
54.0618

---

54.47135

UNITED STATES DEPARTMENT OF THE INTERIOR  
BUREAU OF LAND MANAGEMENT

Section 2

WALDORP & MORELLI

ARQUITECTOS

Buenos Aires, 8 de junio de 1921

Obra: *Edificio Bultrich y Co.*  
 Situación: *Av. Leandro N. Alem 1945*  
 Trabajos: *Carpintería Metálica*  
 Contratista: *Luis A. Oreste*  
 Importe de los trabajos contratados \$ *42.174.58*

CERTIFICADO 2

Importe de los trabajos ejecutados \$ *42.174.58*  
 » » » » adicionales \$ \_\_\_\_\_  
 Total..... \$ *42.174.58*

A deducir:

10% de garantía \$ *4217.46*  
 Certificado *1.* \$ *12.485.77* \$ *16703.23*

Importe del presente certificado \$ *25.471.35*

Importa el presente certificado *veinte y cinco mil cuatrocientos*  
 la cantidad de *veinte y cinco mil cuatrocientos*  
*setenta y un pesos con treinta y cinco cts. vna.*

*Waldorp & Morelli*

N. B. \_\_\_\_\_





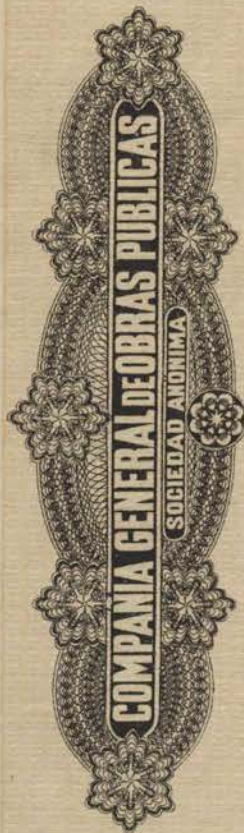

LET COMP. GEN. OBRAS PUBLICAS DE BIENESTAR SOC. ANONIMA

Nº [redacted]

Buenos Aires, 9 de Junio de 1921.

Recibimos de Señores Adolfo Bullrich y Cia.

la cantidad de Cuarenta y cinco mil doscientos

veintidos Pesos con 39/100 moneda nacional c.p. -

por importe del Certificado N.º 11 por trabajos

efectuados en la obra Av. Leandro N. Alem 1945 -

SON \$ 45.222 <sup>39</sup>/<sub>100</sub>





|      |                                   |           |
|------|-----------------------------------|-----------|
| 1    | Limitación                        | 525.000.- |
| 2    | Vasena (talleres)                 | 167.000.- |
| X 3  | Vasena (tirantería)               | 45.000.-  |
| X 4  | Cloacas, aj. convenientes etc     | 40.000.-  |
| X 5  | Luz Elect, campanillas            | 18.000.-  |
| X 7  | Provisión de muebles              | 13.000.-  |
| 8    | Calefacción                       | 15.000.-  |
| 9    | Clavos y pines de vidrio (marcos) | 4.000.-   |
| X 10 | Barandas escaleras y balcones     | 13.000.-  |
| X 11 | Puertas de herrería artística     | 6.500.-   |
| X 12 | Carpintería metálica              | 35.000.-  |
| X 13 | Celosas y cortinas metálicas      | 9.000.-   |
| X 14 | Pintura, vidrio, empapelado       | 45.000.-  |
| X 15 | Ascensores, montacargas           | 25.000.-  |
|      |                                   | <hr/>     |
|      |                                   | 972.500.- |

5% de imprevistos 48.625.-  
 Derechos Municip. 19.450.-  

---

 1.040,575.-

325  
 169  
 70  

---

 555

600,000

505

900  
 7  

---

 6300  
 160  

---

 578  
 63  

---

 208007



WALDORP & MORELLI

ARQUITECTOS

Buenos Aires, 8 de junio de 1921

Obra: Adolfo Bultrich, C.  
 Situación Av. Leandro Alem 1945  
 Trabajos Alcantarillado  
 Contratista Corp. Pal de Obras Públicas  
 Importe de los trabajos contratados *incluido amplio* \$ 579.257.75  
 Cien -

CERTIFICADO 11

Importe de los trabajos ejecutados \$ 476.954.61  
 » » » » adicionales \$ \_\_\_\_\_  
 Total..... \$ 476.954.61

A deducir:

10% de garantía \$ 47.695.46  
 Certificado 1 al 10 \$ 384.036.76 \$ 431.732.22

Importe del presente certificado \$ 45.222.39

Importa el presente certificado *numeros once*  
 la cantidad de *cuarenta y cinco mil doscientos veintidós*  
*dos pesos con treinta y nueve céntimos*

Waldorp y Morelli

N. B. \_\_\_\_\_



1911

*[Faint, illegible handwriting]*

CERTIFICADO II

*[Faint, illegible handwriting]*

*[Faint, illegible handwriting]*

1911

*[Faint, illegible handwriting]*

*[Faint, illegible handwriting]*

*[Faint, illegible handwriting]*

*[Faint, illegible handwriting]*

*[Faint, illegible handwriting]*

*[Faint, illegible handwriting]*

|          |      |
|----------|------|
| 60122114 | 60   |
| 5        | 000  |
| 512211   | 210  |
|          | 2200 |
|          | 51   |
| 60222114 |      |



OTIS ELEVATOR COMPANY

SUIPACHA 624

U. T. 6800 / 1 LIBERTAD

Nº 1191



Buenos Aires,

de 1921

Recibimos de los Sres. D. Bullrich y C<sup>ia</sup>  
 la suma de cinco mil setecientos ochenta y siete pesos  
 50/100  
 importe de cuota N° 2 del contrato de fecha 15 de Octubre de 1920

Son \$ 5.787 <sup>50</sup>/<sub>100</sub>



p. OTIS ELEVATOR COMPANY

*[Signature]*

WALDORP & MORELLI

ARQUITECTOS

Buenos Aires, 2 junio de 1921

Obra: Adolfo Kulbrich, Co  
Situación: Perich de la Plata 1946  
Trabajos: Instalación ascensor  
Contratista: Otis Elevator Company  
Importe de los trabajos contratados \$ 11.575.-

CERTIFICADO 2

Importe de los trabajos ejecutados \$ 5.787.50  
el 50% de instalar maquinaria  
" " " " adicionales \$ \_\_\_\_\_  
Total \$ \_\_\_\_\_

A deducir:

10% de garantía \$ \_\_\_\_\_

Certificado \$ \_\_\_\_\_ \$ \_\_\_\_\_

Importe del presente certificado \$ 5.787.50

Importa el presente certificado sumars dos  
la cantidad de cinco mil setecientos ochenta  
y siete pesos con cincuenta cts mon. legal

Waldorp & Morelli

N. B. \_\_\_\_\_





WALDORE & MORELLI

1921

Business Office

*Handwritten notes and signatures, including "11.25.21"*

CERTIFICADO 2

*Handwritten text, possibly a date "1921.10"*



*Handwritten text, possibly a date "1921.10"*

*Handwritten text, possibly a signature or official seal*

|       |          |  |
|-------|----------|--|
|       | 02       |  |
|       | 02       |  |
|       | 100      |  |
|       | 22       |  |
|       | 800      |  |
|       | 22       |  |
|       | 22       |  |
|       | 5.287.22 |  |
| <hr/> |          |  |
|       | 877865   |  |
|       | 0        |  |
|       | 916261   |  |
| <hr/> |          |  |
|       | 5.287.22 |  |

ADOLFO BULLRICH & Cía.

Recibimos de los Señores Adolfo Bullrich & Cia.

la cantidad de cuatrocientos treinta y tres pesos  
con 24/100 milésimas

por ~~cuenta de~~ el certificado a fecha 1º de junio  
de los Srs. Waldrop y Merelli, correspondiente al su-  
ministro de 40026 kilos "granitos" para la obra de  
S. M. Alem 1946

Buenos Aires,

de 1921



Son \$ 4323.24 m/n

J. Rodríguez y Cia  
Buenos Aires



*[Faint, illegible handwriting, possibly bleed-through from the reverse side of the page.]*

YOUNG & RUBICAM

1200000000  
1200000000  
1200000000  
1200000000  
1200000000

3 JUN 1921

WALDORP & MORELLI

ARQUITECTOS

Buenos Aires, 1 de junio de 1921

Obra: *Edificio Bullrich, C*  
 Situación: *R. de San Juan 1946*  
 Trabajos: *Provisión de "Granitol"*  
 Contratista: *Bozzini, C*  
 Importe de los trabajos contratados \$

CERTIFICADO *unice*

Importe de los trabajos ejecutados \$

» » » » adicionales \$

40.000 baldosas lisas *120 el millar* Total \$ 4.803.60  
*el millar*

A deducir:

10% de garantía descuento \$ 480.36

Certificado \$ — \$ 480.36

Importe del presente certificado \$ 4.323.24

Importa el presente certificado

la cantidad de *cuatro mil trescientos veintidós pesos en veintidós mil.*

*Waldorp & Morelli*

N. B.





WALDORP & MORELLI

ARQUITECTOS

Buenos Aires, 2 Junio de 1921.

Obra: *Edificio Bullrich, C.*  
 Situación: *N. A. P. 1946.*  
 Trabajos: *Revestimientos de estucos*  
 Contratista: *José Demare*  
 Importe de los trabajos contratados \$ .....

**CERTIFICADO** 1:

Importe de los trabajos ejecutados \$ .....  
 » » » » adicionales \$ .....  
 Total ..... \$ .....

A deducir:

10% de garantía \$ .....  
 Certificado *a cuenta* \$ ..... \$ 3.000.-

Importe del presente certificado \$ 3.000.-

Importa el presente certificado *sumero uno*  
 la cantidad de *tres mil pesos sumero*  
*legal*

*Waldorp y Morelli*

N. B. ....





Recibí de los Señores Adolfo Bullrich & Cia.

la cantidad de Tres mil pesos m/ps de  
a cuenta de los trabajos de  
por cuenta de estmo ej en propiedad

Buenos Aires, 3 Julio de 1921



Son \$ 3000 = 00 m/

*Derrera*





SOCIEDAD  
**ELECTRON**

**DOMINGO ROMERO & Cía.**

SUCESORES DE

**P. S. FERNANDEZ & Co.**

IMPORTADORES - CONTRATISTAS

**EMPRESA DE OBRAS ELÉCTRICAS EN GENERAL**

VENTA DE MATERIALES

POR MAYOR Y MENOR

EXPOSICION DE ARTEFACTOS

MOTORES  
DINAMOS  
ACUMULADORES  
VENTILADORES  
TELÉFONOS  
CAMPANILLAS  
ETC., ETC.

INSTALACIONES DE USINAS  
EN GENERAL

**BELGRANO 1900**

**U. T. 4458, LIBERTAD**

Buenos Aires, Abril 25 de 1921.

Señor es Adolfo Bullrich & Cía.

**Debe**

Presente

DUPLICADO

FACTURA N<sup>o</sup>. 2086

Imp. Pasco 735.

1 Extractor de aire de 24", corriente continúa, colocado en la Obra Bullrich  
Importe Neto.

\$ 500.-- \$ 500.--

S. E. u O.

SON QUINIENTOS PESOS MONEDA NACIONAL DE CURSO LEGAL.

Conforme:

*Waldorff y Morelli*  
WALDORFF Y MORELLI  
ARQUITECTOS

21/v/921

FLORIDA 524



*Recibido su importe*  
*Adolfo Bullrich*

ata exclusiva del

21/921

Una vez entregada la mercadería al Ferrocarril o Vapor, todos los riesgos y fletes de transporte son a cargo del comprador.

Agradeceremos que los pagos sean efectuados por cheques a la orden de esta Empresa.

No se admiten reclamos después de 24 horas de entregada la mercadería.



SOCIEDAD  
**ELECTRON**

**DOMINGO ROMERO & Cía.**

SUCESORES DE

**P. S. FERNANDEZ & Co.**

IMPORTADORES - CONTRATISTAS

**EMPRESA DE OBRAS ELÉCTRICAS EN GENERAL**

**VENTA DE MATERIALES**

POR MAYOR Y MENOR

**EXPOSICION DE ARTEFACTOS**

MOTORES  
DINAMOS  
ACUMULADORES  
VENTILADORES  
TELÉFONOS  
CAMPANILLAS  
ETC., ETC.

**INSTALACIONES DE USINAS  
EN GENERAL**

**BELGRANO 1900**

**U. T. 4458, LIBERTAD**

Buenos Aires, Mayo 18 de 1921

Señor es A. Bullrich & Cía.

**Debe**

Leandro M. Alem y Libertad

**FACTURA N.º. 2167**

Imp. Pasco 735.

|   |                                                  |           |
|---|--------------------------------------------------|-----------|
| 3 | Extractores de aire de 24", C/S. 220 V. \$500.-- | \$1500.-- |
|   | Importe Neto.                                    |           |

S. E. u. O.

SON UN MIL QUINIENTOS PESOS MONEDA NACIONAL DE CURSO LEGAL

Confirma:

*Waldemar Morelli*  
21/v/1921



*Recibido importe de \$1500.--*  
*Waldemar Morelli*  
*21/5/21*



Una vez entregada la mercadería al Ferro-Carril o Vapor, todos los riesgos y fletes de transporte corren a cargo del comprador.

Agradeceremos que los pagos sean efectuados por cheques a la orden de esta Empresa.

No se admiten reclamos después de 24 horas de entregada la mercadería.

Buenos Aires 18 de Mayo de 1921.

WALDORP Y MORELLI  
ARQUITECTOS  
FLORIDA 524 - U.T. 289 Av.

Obra Adolfo Bullrich y C<sup>o</sup>.-

-. CUENTA DE HONORARIOS. -

|                                  |   |                                                               |    |                 |
|----------------------------------|---|---------------------------------------------------------------|----|-----------------|
| Cert. N <sup>o</sup> 1 extendido | a | Martin E. Quadri por prov. de mosaicos.....                   | \$ | 1.926,95        |
| " N <sup>o</sup> 5 "             | " | " la Comp. Arg. de H y Aceros (cub. tatterall)...             | "  | 17.860,23       |
| " N <sup>o</sup> 10 "            | " | " la Comp. Gral de O. Publicas (albañileria)....              | "  | 53.095,10       |
| " N <sup>o</sup> 2 "             | " | " la Comp. Arg. de H. y Aceros (tirant. L. Alem)...           | "  | 21.953,97       |
| " "                              | " | " la casa Bozzini y C <sup>o</sup> por prov. de "Granitol".." | "  | <u>4.957,20</u> |

Total....\$ 99.793,45

Honorarios el 3%.....\$ 2.993,80 ✓

Son DOS MIL NUEVE CIENTOS NOVENTA Y TRES PESOS CON OCHENTA CENTAVOS MONEDA LEGAL.

*Waldorp y Morelli*





$$\begin{array}{r} bL'c'bb'2 \\ \hline c \end{array}$$

$$\begin{array}{r} 210 \\ 820 \\ c70 \\ b20 \end{array}$$

$$\begin{array}{r} cb'bb \\ \hline c) 28 cbb 2 \end{array}$$



LT COMP. GEN. OBRAS PUBL. DE BILLETES DE BANCO, S. A.

Nº [redacted]

Buenos Aires, 7 de Mayo de 1921.

Recibimos de Señores A. Bullrich y Cia.  
la cantidad de Cincuenta y tres mil noventa y cinco  
Pesos con 10/100 moneda nacional de of legal  
por importe del Certificado N° 10 ref. trabajos ejecu-  
tados en obra de Leonardo P. Alem 1916. -

SON \$<sup>m</sup> 53.095,10

MAY 1921

COMPANIA GENERAL DE OBRAS PUBLICAS SOCIEDAD ANONIMA



[Handwritten signature]



Buenos Aires, 4 Mayo de 1921

Obra: *Edolfo Kulrich y Co.*  
 Situación: *N. Leander Stern 1946.*  
 Trabajos: *Manilera*  
 Contratista: *Cmp. Gen. de Obras Publicas*  
 Importe de los trabajos contratados *incluido en \$ 579.257.75*  
*placini*

**CERTIFICADO 10**

Importe de los trabajos ejecutados \$ 426.707.51  
 » » » » adicionales \$ .....  
 Total..... \$ 426.707.51

A deducir:  
 10% de garantía \$ 42.670.75  
 Certificado *1 al 9.* \$ 330.941.66 \$ 373.612.41  
 Importe del presente certificado \$ 53.095.10

Importa el presente certificado *numero diez.* -  
 la cantidad de *cinco mil trescientos noventa y cinco*  
*pesos con diez cts mon. legal*

*Waldorp y Morelli*

N. B. ....



1921

Proyecto de ...

Oficio: ...  
 Situación: ...  
 Trabajo: ...  
 Cantidad: ...  
 Informe de los trabajos contratados: ...

CERTIFICADO

Informe de los trabajos contratados: ...

456,707.71

456,707.71

14,515.41

230,941.62

71,092.14

Informe del presente certificado: ...

Informe de presente ...  
 en calidad de ...  
 para con este ...

80,660.51  
 90,869.71  
 130,951.02

Florida 273



N.º 

Buenos Aires.  
COCHBAMBA3075



Mayo de 1946

Recibimos del Señores *Adolfo Dubruch Soria*

la cantidad de \$<sup>m</sup>/<sub>n</sub> ~~Veinte y cinco mil nueve~~

~~cientos cincuenta y dos pesos 97/100~~

por 2.º certificado adjunto de amarrón metálico obra  
*L. T. Alem n.º 1946*

Son \$<sub>m</sub>/<sub>n</sub> *21.953* <sup>97</sup>/<sub>100</sub> <sup>c</sup>/<sub>leg</sub>

Compañía Argentina de Hierros y Aceros  
(Pedro Vasena é Hijos) Ltda

*J. G. Dubruch*

WALDORP & MORELLI

ARQUITECTOS

Buenos Aires, 4 Mayo de 1921.

Obra: Adolfo Pellegrini, Co.  
 Situación Av. Leandro Alem 1946.  
 Trabajos Prov. coloc. de transteria (seccion L. Alem)  
 Contratista Comp. Ing. de Hierro, Acero (P. Varenit) Lda  
 Importe de los trabajos contratados \$ 54.393.30

CERTIFICADO 2 de recepcion provisionaria

Importe de los trabajos ejecutados \$ 54.393.30 ✓  
 » » » » adicionales \$ \_\_\_\_\_  
 Total..... \$ 54.393.30 ✓

A deducir:

10% de garantía \$ 5.439.33 ✓  
 Certificado número 1. \$ 27.000.- ✓ \$ 32.439.33 ✓  
 Importe del presente certificado \$ 21.953.97 ✓

Importa el presente certificado número dos. 2  
 la cantidad de veinte, un mil nueve cientos cincuenta, tres pes con noventa, siete cts. ms. ps.

Waldorp y Morelli

N. B.





1917

Project No.

to [unclear]

Open

Contract

Project

Contract

Imports de los trabajos contratados

24,923.20

CERTIFICADO de recepción Provisional

24,923.20

Imports de los trabajos contratados

24,923.20

24,923.20

Imports de los trabajos contratados

24,923.20

24,923.20

Imports de los trabajos contratados

|           |
|-----------|
| 21,913.97 |
| 009       |
| 01        |
| 02        |
| 03        |
| 04        |
| 05        |
| 06        |
| 07        |
| 08        |
| 09        |
| 10        |
| 11        |
| 12        |
| 13        |
| 14        |
| 15        |
| 16        |
| 17        |
| 18        |
| 19        |
| 20        |
| 21        |
| 22        |
| 23        |
| 24        |
| 25        |
| 26        |
| 27        |
| 28        |
| 29        |
| 30        |
| 31        |
| 32        |
| 33        |
| 34        |
| 35        |
| 36        |
| 37        |
| 38        |
| 39        |
| 40        |
| 41        |
| 42        |
| 43        |
| 44        |
| 45        |
| 46        |
| 47        |
| 48        |
| 49        |
| 50        |
| 51        |
| 52        |
| 53        |
| 54        |
| 55        |
| 56        |
| 57        |
| 58        |
| 59        |
| 60        |
| 61        |
| 62        |
| 63        |
| 64        |
| 65        |
| 66        |
| 67        |
| 68        |
| 69        |
| 70        |
| 71        |
| 72        |
| 73        |
| 74        |
| 75        |
| 76        |
| 77        |
| 78        |
| 79        |
| 80        |
| 81        |
| 82        |
| 83        |
| 84        |
| 85        |
| 86        |
| 87        |
| 88        |
| 89        |
| 90        |
| 91        |
| 92        |
| 93        |
| 94        |
| 95        |
| 96        |
| 97        |
| 98        |
| 99        |
| 00        |

|           |
|-----------|
| 13        |
| 7,317.99  |
| 21,913.97 |
| 29,231.96 |

Importe de los trabajos contratados

Waldorf & Morse



DUPLICADO

BOZZINI Y CIA.

PAVIMENTACIÓN "GRANITOL"

Fº -II Nº 340

USINA: GENERAL HORNOS 620

U. TELEF. 2632 B. ORDEN

ESCRITORIO: RIVADAVIA 620

U. TELEF. 761 AVENIDA

BUENOS AIRES

Buenos Aires, Febrero 28 de 1921

Cía General de Obras Públicas

Bernardo de Irigiyen 330

*Debe*

Por 18.900 (Diez y ocho mil novecientas) baldosas  
 "GRANITOL" lisas y 27.000 (Veintisiete mil) baldosas  
 "GRANITOL" de 8 botones con un total de 45.900  
 (Cuarenta y cinco mil novecientas) baldosas "GRA-  
 NITOL" a razón de \$ 120 (Ciento veinte ) pesos  
 moneda legal., el millar son

\$ 5508.00

Rebaja especial del 10%

" 550.80

\$ 4957.20

Son: Cuatro mil novecientos cincuenta y siete pe-  
 sos con veinte centavos moneda legal.



*Buenos Aires, Mayo 2 de 1921*  
 Recibimos el importe  
 p. Bozzini y Cia  
*[Signature]*



Buenos Aires, Febrero 28 de 1921

Día General de Obras Pùblicas

Bernardo de Irigoyen 230

Por 18.000 (Diez y ocho mil novecientos) billetes  
"GRANITOL" liras y 27.000 (Veintisiete mil) billetes  
"GRANITOL" de 8 botones con un total de 45.000  
(Cuarenta y cinco mil novecientos) billetes "GRANITOL"  
a razón de \$ 180 (Ciento veinte) pesos

\$ 5508.00

" 550.80

\$ 4957.20

moneda legal, el millar son

Robaja especial del 10%

Con: Cuatro mil novecientos cincuenta y siete pe-  
sos con veinte centavos moneda legal.

|          |     |
|----------|-----|
| 4.957.20 | 00  |
| 1.612.40 | 21  |
| 3.344.80 | 00  |
| 1        | 510 |
| 4.957.20 | 61  |

WALDORP & MORELLI

ARQUITECTOS

5 ABR. 1921

Buenos Aires, 5 Abril de 1921

Obra: *Adolfo Bultrich, Co.*  
 Situación *Av. Leandro Alem 1946.*  
 Trabajos *Revisión de "fronitón"*  
 Contratista *Bozzini, Co.*  
 Importe de los trabajos contratados ~~del material~~ \$ *5.508.-*  
 Son: *18.900 baldosas lisas y*  
*27.000 " de 8 botones a 1/20" el millar*  
**CERTIFICADO** *iniciado*

Importe de los trabajos ejecutados \$ .....

» » » » adicionales \$ .....

Total ..... \$ *5.508.-*

A deducir:

10% de ~~garantía~~ *descuento* \$ *550.80*

Certificado \$ *—* \$ *550.80*

Importe del presente certificado \$ *4.957.20*

Importa el presente certificado *iniciado*  
 la cantidad de *cuarenta mil nuevecientos*  
*noventa y siete pesos con veinte cts. y 2/100.* —

*Waldorp y Morelli*

N. B. ....







17.860.20 | 0  
028  
016      17959.41  
010                      0  
12  
00      17860.20



WALDORP & MORELLI

ARQUITECTOS

17.860.23  
670.983.41

Buenos Aires, 20 Abril de 1921

Obra: Edolfo Bullrich & Co.  
Situación St. Leandro Alem 1946.  
Trabajos Cubierta del Fattersall.  
Contratista Comp. Arg. de Hierro, Acero (H. Vasenach) Ltd.  
Importe de los trabajos contratados \$ 169.844.70

CERTIFICADO 5 de recepción provisoria

Importe de los trabajos ejecutados \$ 169.844.70  
» » » » adicionales \$ —  
Total..... \$ 169.844.70

A deducir:

10% de garantía..... \$ 16.984.47  
Certificado 1 al 4..... \$ 135.000. — \$ 151.984.47  
Importe del presente certificado \$ 17.860.23

Importa el presente certificado mineros cinco  
la cantidad de diez, siete mil ochocientos  
sesenta pesos con veinte, tres cts non legal

Waldorp y Morelli

N. B.



WALDORP & MORELLI

ARQUITECTOS

Buenos Aires, 11 *de* *Noviembre* de 1921

Obra: *Adolfo Kulbrich, Co.*  
 Situación: *A. Leandro Stein 1946.*  
 Trabajos: *Provisión de mosaicos.*  
 Contratista: *Martin C. Quadri*  
 Importe de los trabajos contratados \$ .....

**CERTIFICADO 1**

*del material entregado*  
 Importe de los trabajos ejecutados \$ 1.926.95  
 » » » » adicionales \$ .....  
 Total ..... \$ 1.926.95

A deducir:  
 10% de garantía ..... \$ .....  
 Certificado ..... \$ ..... \$ .....

Importe del presente certificado \$ 1.926.95

Importa el presente certificado *número uno*  
 la cantidad de *un mil novecientos veint*  
*y seis pesos con noventa y cinco ct. y 1/2.*

*Waldorp y Morelli*



N. B. ....



UNION TELEF. 301 MITRE COOP. TELE. 988 OESTE

LINDA CON EL PARQUE CENTENARIO  
Tranvia LACROZE  
y frente a la puerta el 99, 12 y 13

**EL PORVENIR**  
FUNDADA EL AÑO 1874

VARIEDAD DE MOSAICOS NACIONALES Y ESTRANG.  
PIEDRAS ARTIFICIALES PORTLAND etc.

**GRAN FABRICA DE MOSAICOS**

**MARTINE QUADRI**  
AZULEJOS MAYOLICA PARA REVESTIMIENTOS.

**150 CAUBUT 160**

Correspondencia a  
**CHUBUT 160**

INTERNATIONAL EXHIBITION LONDON 1903  
EXPOSIZIONE INTERNAZIONALE ROMA 1911-1912

MARTIN E. QUADRI  
EL PORVENIR MOSAIC WORKS  
BUENOS AIRES  
GR. N.º 112. PROD. 12 U. A. A.

MARTIN E. QUADRI  
PER PIASTRELLE MOSAICI  
PER PAVIMENTI ESPOSITI

**BUENOS AIRES**  
ALTA CORRIENTES 4700 Y RIO. JANEIRO 1100

U. T. 301, MITRE  
C. T. 988, OESTE



Las facturas no abonadas dentro de los 30 días, sufrirán un interés del 1% mensual sobre su importe.

Buenos Aires, 23 de Marzo de 1921

Señor Adolfo Bullrich y Cia Debe

Por lo siguiente recibido por la Cia. Gal. de O. Públicas

Obra "Libertad y Ricardo Alem"

|          |                                                                                          |        |                                                |
|----------|------------------------------------------------------------------------------------------|--------|------------------------------------------------|
| Marzo 12 | Por 2.000 Baldosas 20x20 16 paños amar m <sup>2</sup> 80 <sup>00</sup> \$3 <sup>00</sup> | 296.10 |                                                |
| Abril 3  | 250 Baldosas 20x20 n <sup>o</sup> 116                                                    |        | } m <sup>2</sup> 14 <sup>16</sup> \$4.60 65.14 |
|          | 700 Guardas " " 117                                                                      |        |                                                |
|          | 4 Esquinas " " id                                                                        |        |                                                |
| 4        | 1462 Baldosas " " 116                                                                    |        | } m <sup>2</sup> 24 <sup>18</sup> "4.60 358.25 |
|          | 454 Guardas " " 117                                                                      |        |                                                |
|          | 31 Esquinas " " id                                                                       |        |                                                |
|          | 525 Baldosas " " 215 " 21 " 3.40                                                         | 77.70  |                                                |
| 22       | 2500 " " 216 " 100 " 6.00                                                                | 610.00 |                                                |
|          | 12 Esquinas " " 117                                                                      |        |                                                |
| 27       | 900 Baldosas " " 116                                                                     |        | } m <sup>2</sup> 44 <sup>36</sup> "4.60 217.86 |
|          | 252 Guardas " " 117                                                                      |        |                                                |
|          | 20 Esquinas " " id                                                                       |        |                                                |
|          | 1300 Baldosas " " 216 " 52 " 6.00                                                        | 312.00 | 1926.95                                        |

P. E. u. l.

"Retó"



Recibido en importe  
Martín E. Quadri  
Superior Pavimento





WALDORP Y MORELLI  
ARQUITECTOS  
FLORIDA 524 - U.T. 289 Av.

Buenos Aires 10 de Abril de 1921.

Obra Adolfo Bullrich y C°.

--CUENTA DE HONORARIOS--

|                       |           |                                        |    |              |
|-----------------------|-----------|----------------------------------------|----|--------------|
| Cert. N°8             | extendido | a la Comp. Gral de O. Publicas.....    | \$ | 38.022,23    |
| " N°9                 | id.       | id. id. id. ....                       | "  | 25.965,35    |
| " N°1                 | id.       | a "Otis Elevator" por monta carg..     | "  | 5.405,00     |
| " N°1                 | id.       | a la Comp. Nac. de Calefaccion.....    | "  | 6.750,00     |
| " N°4                 | id.       | a la Comp. Gral. O. Pub. (cloacas).... | "  | 9.000,00     |
| " N°2                 | id.       | a P.S. Fernandez y C° (electricidad)"  | "  | 4.500,00     |
| Total.....            |           |                                        |    | \$ 94.599,78 |
| Honorarios el 3%..... |           |                                        |    | \$ 2.838,00  |

Son DOS MIL OCHO CIENTOS TREINTA Y OCHO PESOS MONEDA LEGAL.



Waldorp y Morelli

Arturo Bullrich 1/3 \$ 946.  
 Martin Ocampo 1/3 \$ 546.  
 Eduardo F. Bullrich 1/3 \$ 946.  
 \$ 2.438.

\$ 1848.12

0/0





Buenos Aires,



1921 de 192

Recibi de 1 Sr Adolfo Bullrich y Ca

la cantidad de Cuatro mil quinientos pesos moneda nacional de  
curso legal

por su entrega a cuenta de los trabajos que se ejecutan en la obra  
L. Alem y Libertad segun n/ presupuestos No 1070 y No 1089 ---

Son \$ 4.500.-- m | n.

*P. S. Fernandez y Ca*

Buenos Aires, 5 de Abril de 1921

Obra: Adolfo Kuhlrich, C.  
 Situación: Av. Leandro Alem 1946.  
 Trabajos: Inst. elect. campanillas, teléfonos  
 Contratista: P. S. Fernandez, C.  
 Importe de los trabajos contratados \$ 17.000.-

CERTIFICADO 2

Importe de los trabajos ejecutados \$ 10.000.-  
 » » » » adicionales \$ -  
 Total \$ 10.000.-

A deducir:

10% de garantía \$ 1.000.-  
 Certificado N: 1 \$ 4.500.- \$ 5.500.-  
 Importe del presente certificado \$ 4.500.-

Importa el presente certificado Numero dos  
 la cantidad de cuatro mil quinientos pesos  
manch lept

Waldorp y Morelli



N. B.





LEY COM. 810-A MERC. DE SELLOS DE BANCO N. A.

Nº [redacted]

Buenos Aires, C. de Abril de 1921.

Recibimos de Señores Adolfo Bullrich y Cia.  
la cantidad de Nueve mil Pesos moneda nacional  
de legal.

por importe del Certificado N.º 4 ref. a los trabajos  
efectuados de Obras Sanitarias en la Av. L. N. Oliva 1916.

SON \$<sup>m</sup>/<sub>n</sub> [redacted]







N<sup>o</sup> [redacted] Buenos Aires, a de Abril de 1921.

Recibimos de los Señores Adolfo Bullrich y Cia.  
la cantidad de ~~Veinticinco mil novecientos sesenta~~  
~~y cinco Pesos con 35/100 moneda nacional de p.l.~~  
por importe del Certificado N<sup>o</sup> 9 ref. a los trabajos  
efectuados en la obra Av. Leandro N. Alem 1946. -

SON \$<sup>m</sup> 25.965, <sup>35</sup>/<sub>100</sub>



COMPANIA GENERAL DE OBRAS PUBLICAS

SOCIEDAD ANONIMA



WALDORP & MORELLI

ARQUITECTOS

Buenos Aires, 4 Abril de 1921

Obra: Adolfo Pellegrini, C.  
 Situación: Av. Leandro Alem 1946.  
 Trabajos: Albanilería  
 Contratista: Comp. Gen. de Obras Públicas  
 Importe de los trabajos contratados \$ 579.257.75

CERTIFICADO 9

Importe de los trabajos ejecutados \$ 367.712.96  
 » » » » adicionales \$ —  
 Total..... \$ 367.712.96

A deducir:

10% de garantía..... \$ 36.771.30  
 Certificado..... \$ 304.976.31 \$ 341.747.61

Importe del presente certificado \$ 25.965.35

Importa el presente certificado numero nueve  
 la cantidad de veinte, cinco mil novecientos  
sesenta, cinco pesos con treinta, cinco ctos <sup>10</sup>/<sub>100</sub>

Waldorp & Morelli

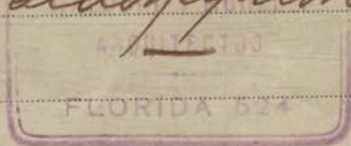

N. B. ....

WALDORP & MORELLI

ARQUITECTOS

Buenos Aires, 4 Abril de 1921

Obra: Edificio Bultrich y Co.  
 Situación: Av. Leandro Alem 1946.  
 Trabajos: Obras Sanitarias  
 Contratista: Comp. Gen. de Obras Públicas  
 Importe de los trabajos contratados \$ 52.500.-

CERTIFICADO 4

Importe de los trabajos ejecutados \$ 45.000.-  
 » » » » adicionales \$ -  
 Total ..... \$ 45.000.-

A deducir:

10% de garantía \$ 4.500.-  
 Certificado 1 al 3 \$ 31.500.- \$ 36.000.-  
 Importe del presente certificado \$ 9.000.-

Importa el presente certificado cuatro  
 la cantidad de nueve mil pesos moneda  
legal

Waldorp Morelli



N. B. ....



# COMPAÑIA NACIONAL DE CALEFACCION (S. A.)

FUNDADA EN 1906 - MEDALLA DE ORO Bs. As. 1910

TUCUMÁN 766

U. T. 3152. AV.

ING. AUG. LENHARDTSON - GERENTE

DIRECCION TELEGRAFICA:  
"CALEFAX"

Buenos Aires, MARZO 8 de 1921.-

**INSTALACIONES DE:**

**CALEFACCION**

a vapor, agua, aire y a gas

REFRIGERACION y ventilacion

SERVICIOS CONTRA INCENDIO

COCINAS a vapor

LAVADEROS

SECADEROS

para toda clase de productos

LIMPIEZA MECANICA (a vacio)

**FABRICACION Y VENTA DE:**

CALDERAS "BOLEN"

de fierro dulce (patentadas) para  
agua y vapor a baja presion.

CALDERAS "EL HOGAR"

(marca registrada)

Estufas "BOLEN" para carbon,  
leña, etc.

Quemadores de basura

RADIADORES de caños de aleta

RADIADORES A GAS

COCINAS ECONOMICAS

HOLLINEROS, VENTILADORES, etc.

Recibimos de los Sres. Adolfo Bullrich y Cia. la cantidad de SEIS MIL SETECIENTOS CINCUENTA PESOS M/N. de C/Legal (\$ 6.750.00 m/n), importe de trabajos de calefaccion ejecutados en la Obra Leandro Alem 1946, segun Certificado N° 1 de los Arq. Waldorp y Morelli.-

POR LA COMPAÑIA NACIONAL DE CALEFACCION





COMPANIA

NACIONAL DE GALERACION

PLAZA DE LOS TOROS, MEXICO, D.F. 06000

TEL. 55 40 40 40

TUOMAR 788

67519  
2122  
000



Buenos Aires, 7 de Marzo de 1921

Obra: Adolfo Bullrich y C.  
 Situación: Seandes Alen 1946.  
 Trabajos: Instalación de calefacción  
 Contratista: Comp. Nacional de Calefacción  
 Importe de los trabajos contratados \$ 12.900.-

CERTIFICADO /

Importe de los trabajos ejecutados \$ 7.500.-  
 » » » » adicionales \$ —  
 Total..... \$ 7.500.-  
 A deducir:  
 10% de garantía..... \$ 750.-  
 Certificado..... \$ — \$ 750.-  
 Importe del presente certificado \$ 6.750.-

Importa el presente certificado numero seis  
 la cantidad de seis mil setecientos cincuenta  
ta pesos moneda legal

Waldorp & Morelli  
 WALDORP & MORELLI  
 ARQUITECTOS  
 FLORIDA 524

N. B.

OTIS ELEVATOR COMPANY

SUIPACHA 624

U. T. 6800 / 1 LIBERTAD

Nº 1044



Buenos Aires,

de 1921

Recibimos de Sr. A. Pultrich y cia. —  
 la suma de cinco mil cuatrocientos cinco pesos <sup>14</sup>/<sub>100</sub>

importe de la 1ª cuota del Montacargas Leonardo N. Allier 1921 —

Son \$ 5405. <sup>14</sup>/<sub>100</sub>



P. OTIS ELEVATOR COMPANY

*[Handwritten signature]*



WALDORP & MORELLI

ARQUITECTOS

Buenos Aires, 7 de Marzo de 1946

Obra: *Edolfo Kullerich, Co.*  
Situación: *Av. Leandro N. Alem 1946*  
Trabajos: *Instalación de una montacargas*  
Contratista: *Otis Elevator Company.*  
Importe de los trabajos contratados \$ *10.810.-*

CERTIFICADO 1

Importe de los trabajos ejecutados \$ *5.405.-*  
» » » » adicionales \$ *—*  
Total..... \$ *5.405.-*

A deducir:

10% de garantía..... \$ *—*  
Certificado..... \$ *—*

Importe del presente certificado \$ *5.405.-*

Importa el presente certificado *sumo*  
la cantidad de *cinco mil cuatrocientos cinco*  
*pesos moneda legal*

N. B. ....



*For Group 4 1911*

*Waldorf & M...  
1911*

CERTIFICADO

1911

1911

1911

12.11.11  
9.11.11  
1.10.11

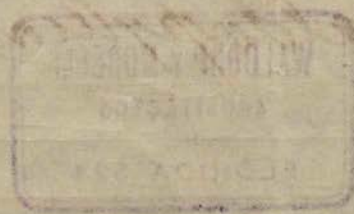

12.11.11  
9.11.11  
1.10.11

608,892.88  
12.11.11



WALDORP & MORELLI

ARQUITECTOS

Buenos Aires, 4 de Marzo de 1921

Obra: Adolfo Kultrich y Co.  
 Situación: N. Leander Klein 1946.  
 Trabajos: Albañilería  
 Contratista: Compañía para de Obras Públicas  
 Importe de los trabajos contratados incluso amplios \$ 579.257,75  
 ción.

**CERTIFICADO 8**

Importe de los trabajos ejecutados \$ 338.862,57  
 " " " " adicionales \$ —  
 Total ..... \$ 338.862,57.

A deducir:

10% de garantía \$ 33.886,26  
 Certificado del 1 al 7. \$ 266.954,08 \$ 300.840,34

Importe del presente certificado \$ 38.022,23

Importa el presente certificado número ocho  
 la cantidad de treinte, ochos mil veinte,  
dos pesos con veinte, tres ctavos legal

Waldorp y Morelli

N. B. ....



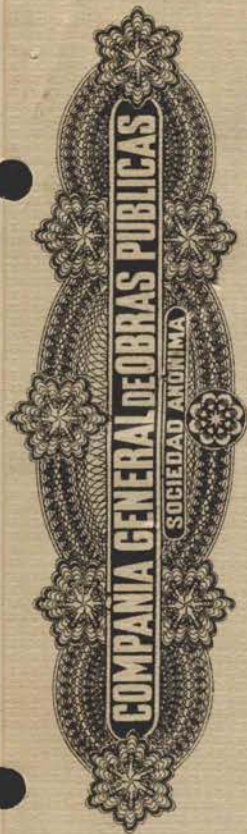

MT. COM. BID. AGENC. DE BILLETES DE BANCO. N. 4.

Nº [redacted]

Buenos Aires, 5 de Marzo de 1921.

Recibimos de Señores Adolfo Bullrich y Cia.  
la cantidad de Treinta y ocho mil veintidos Pesos  
con 23/100 moneda nacional de legal.  
por importe del Certificado N.º 8 ref. a los trabajos  
efectuados en su Edificio calle Leandro N. Alem 1946.

SON \$<sup>m</sup> 38.022

RECEBIDO  
7 MAR 1921

COMPANIA GENERAL DE OBRAS PUBLICAS  
SOCIEDAD ANONIMA  
[Signature]  
0.735207







N° [redacted]

Buenos Aires, .....  
COCHABAMBA 3075



17 de Feb 1921

Recibimos del Señor Adolfo Buttrich Leizaola  
la cantidad de \$ m/n Trece mil quinientos  
pesos <sup>ms</sup>

por 4<sup>ta</sup> certificada obra L. N. Rem 1946. - adjunto

Son \$ m/n 13,500 <sup>ms</sup> leg  
m

Compañía Argentina de Hierros y Aceros  
(Pedro Vasena e Hijos) Ltda.

[Signature]



13.500  
190.017.11

---

13.500  
558.715.65

N°

COPIA Nº 202

202 = 202

WALDORP & MORELLI

ARQUITECTOS

Buenos Aires, 3 de Febrero de 1921.

Obra: *Adolfo Hulrich, Co*  
 Situación: *N. Leandro Alem 1946*  
 Trabajos: *Cubierta del Faltessall*  
 Contratista: *Comp. Arg. de H. y Saneam (P. Vasconcelos) Ltda*  
 Importe de los trabajos contratados \$ *169.844,70*

CERTIFICADO *H*

Importe de los trabajos ejecutados \$ *150.000*  
 » » » » adicionales \$ *—*  
 Total..... \$ *150.000 -*

A deducir:

10% de garantía \$ *15.000*  
 Certificado \$ *121.500* \$ *136.500*  
 Importe del presente certificado \$ *13.500*

Importa el presente certificado *primero cuatro*  
 la cantidad de *trece mil quinientos pesos*  
*moneda legal*



*Waldorp y Morelli*



N. B.



WALDORP & MORELLI

ARQUITECTOS

Buenos Aires, 3 de Febrero de 1921

Obra: *Adolfo Bullrich, Co Florida 243 -*  
 Situación: *Av. Leandro Alem 1946.*  
 Trabajos: *Carpintería metálica*  
 Contratista: *Luis A. Quest*  
 Importe de los trabajos contratados \$

CERTIFICADO 1

Importe de los trabajos ejecutados \$ 13.873.08  
 » » » » adicionales \$ \_\_\_\_\_  
 Total ..... \$ 13.873.08

A deducir:

10% de garantía \$ 1.387.31  
 Certificado \$ 1.387.31

Importe del presente certificado \$ 12.485.77

Importa el presente certificado *sumero uno.*  
 la cantidad de *doce mil cuatrocientos ochenta*  
*y cinco pesos con setenta y siete ctavos.*

Se ruega abonar esta cuenta  
 con Cheque á mi orden

N. B.

*Waldorp y Morelli*  
 WALDORP Y MORELLI  
 ARQUITECTOS  
 FLORIDA 524



CONSTRUCCIONES METÁLICAS  
PARA  
EDIFICIOS

FABRICACIÓN ESPECIAL  
EN  
CELOSÍAS METÁLICAS

EN VARIOS SISTEMAS  
PRIVILEGIADOS CON PATENTE DE INVENCIÓN POR EL  
S. G. N.

FABRICACIÓN É IMPORTACIÓN  
DE  
HERRERÍA ARTÍSTICA

PUERTAS Y PORTONES PARA VESTÍBULO  
MARQUESINAS DE TODOS ESTILOS  
BALCONES  
EN FER FORGÉ Y FIERRO FUNDIDO

REJAS PARA JARDINES Y ASCENSORES

BARANDAS PARA HALL Y ESCALERAS

VIDRIERAS Y CLARABOYAS

FRENTES METÁLICOS  
PARA NEGOCIOS

CORTINA DE CHAPA ONDULADA  
ESCALERAS DE FIERRO  
BOW-WINDOWS

REPRESENTACIÓN  
DE VARIAS CASAS EUROPEAS

Único Importador autorizado para la Venta  
DE LA PINTURA  
"ANTIÓXIDO UNIVERSAL"  
MARCA "PROTECTEUR"

LUIS A. QUESTA

ANTES DE LA FIRMA NEGRONI HNOS. & CIA. — SUCESOR DE CUCCO & BONO

FÁBRICANTE É IMPORTADOR

TALLERES:

POTOSÍ 3742 (entre Bulnes y Salguero)

BULNES 250

UNIÓN TELEFÓNICA 594, MITRE

SUCURSAL:

GIRARDOT 1835

EXPOSICIÓN Y ESCRITORIO:

POTOSÍ 3744

Buenos Aires, Febrero 11 de 1921.

Señores

ADOLFO BUHLRICH y Cia.,

Ciudad.

Muy señores míos:

Agradeceré se sirvan tener a bien de abonar al portador de la presente, señor Enrique P. Sosa, cuya firma va inserta al pie de la presente, en un cheque a mi orden, la suma de \$12.485,77 m/n. valor del primer certificado de trabajos de carpintería metálica hecha para la casa en construcción.

Con tal motivo, saluda a Uds. muy atte. S. S. S.

*Luis A. Questa*

*Certificado 3 Febrero 1921*

Se ruego abonar esta cuenta  
con Cheque á mi orden

*Recibi su importe  
Por L. A. Questa  
E. P. Sosa*

EXPOSICIÓN INDUSTRIAL del CENTENARIO  
1910  
Cuatro Grandes Diplomas de Honor



*B. Aires  
Febrero 11 1921*



# LUIS A. QUESTA

UNION TELEFONICA DE MEXICO

TARIFA DE TELEFONIA

EXPOSICION INTERNACIONAL DE MEXICO 1928

POTENCI 3744

BUNES 230

UNION TELEFONICA DE MEXICO

Boletín II

Boletín

ADRESO SUPLENTO Y CIA.

Guatemala

Las señoras niñas:

Agredores se sirven formar a bien de abitar al portador

de la presente, señor Antonio R. Gues, cuya firma ya inscriba al día

de la presente, en un cheque a mi orden, la suma de 12.488.71 pesos

valor del primer certificado de franquicia de explotación telefónica

hecho para la zona en construcción.

Con tal motivo, saluda a Uds. muy atento, C. A. Q.

*Luís A. Questa*

*Antonio R. Gues*

|         |         |
|---------|---------|
| 1       | 100     |
| 9678721 | 72      |
| -----   |         |
| 0       | 100     |
| 267917  | 81      |
| -----   |         |
| 2       | 400     |
| 267917  | 71      |
| -----   |         |
| 2       | 1248871 |

CONSTRUCCIONES METALLICAS

EDIFICIOS

INDUSTRIAS

REPARACIONES

INDUSTRIAS

INDUSTRIAS

INDUSTRIAS

INDUSTRIAS

INDUSTRIAS

INDUSTRIAS

INDUSTRIAS

INDUSTRIAS

INDUSTRIAS

INDUSTRIAS

INDUSTRIAS

INDUSTRIAS

INDUSTRIAS

INDUSTRIAS

INDUSTRIAS

INDUSTRIAS

INDUSTRIAS

INDUSTRIAS

INDUSTRIAS

INDUSTRIAS

INDUSTRIAS

INDUSTRIAS

INDUSTRIAS

INDUSTRIAS

INDUSTRIAS

Buenos Aires 9 de Febrero de 1921.

Obra: Adolfo Bullrich y C<sup>o</sup>.-

-- CUENTA DE HONORARIOS --

|                        |           |                                            |    |               |
|------------------------|-----------|--------------------------------------------|----|---------------|
| Cert. N <sup>o</sup> 6 | extendido | a la Comp. Gral. de O. Publicas.....       | \$ | 45.131,10     |
| " "                    | 2         | " a la misma por const. de cloacas.....    | "  | 18.000,00     |
| " "                    | 3         | " a Pedro Vasena e hijos .....             | "  | 45.000,00     |
| " "                    | 2         | " a los mismos por tiranteria.....         | "  | 27.000,00     |
| " "                    | 7         | " a la Comp. Gral de O. Publicas.....      | "  | 31.326,98     |
| " "                    | 3         | " a la misma por const. de cloacas.....    | "  | 9.000,00      |
| *"                     | 4         | " a Pedro Vasena e hijos.....              | "  | 26.500,00 -   |
| " "                    | I         | " a Luis A. Questa por carpinteria metal.. | "  | 12.485,77     |
| Total.....             |           |                                            |    | \$ 214.443,85 |

Honorarios el 3%..... \$ 6.433,32\*

Son SEIS MIL CUATRO CIENTOS TREINTA Y TRES PESOS CON TREINTA Y DOS CENTAVOS MONEDA LEGAL.-

\* 13.500 - deber ser \$ 13.500

Recibimos el importe 6.043,32\*  
Waldorp y Morelli





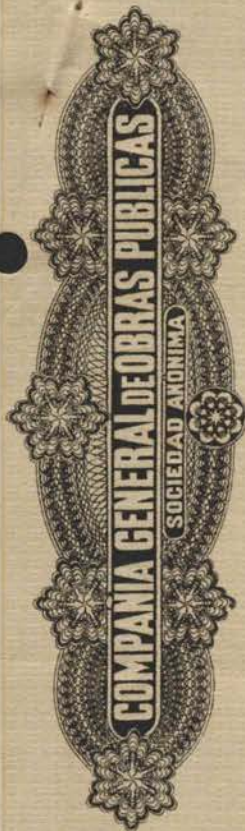

LET COMP. GEN. OBRAS PUBL. DE BARRIO N. 4.

Nº [REDACTED]

Buenos Aires, 9 de Febrero de 1921.

Recibimos de Señores Adolfo Bullrich y Cia.  
la cantidad de **Treinta y un mil trescientos**  
**veintiseis Pesos con 98/100 moneda nacional cpl.**  
por Certificado N.º 7, ref. trabajos ejecutados en  
la obra Leandro N. Alem N.º 1946.

SON \$<sup>m</sup>/<sub>n</sub> 31.326,26







LIT. COMP. BUD. ARGENT. DE BILLETES DE BANCO, S. A.

Nº [REDACTED]

Buenos Aires, 9 de Febrero de 1921.

Recibimos de Señores Adolfo Bullrich y Cia.  
la cantidad de **Nueve mil Pesos moneda na-**  
**cional de legal.**

por importe de Certificado N.º 3, ref. trabajos  
de Obras Sanitarias en obra calle L. T. Alem 1446.

**SON \$<sup>m</sup> 9.000.-**





WALDORP & MORELLI

ARQUITECTOS

Buenos Aires, 3 de Febrero de 1921

Obra: *Adolfo Bultrich, Co*  
 Situación: *N. Leandros Glenn 1946*  
 Trabajos: *Albañilería*  
 Contratista: *Comp. Jal de Obras Públicas*  
 Importe de los trabajos contratados *incluso ampliación* \$ *579.257,75*

CERTIFICADO 7

Importe de los trabajos ejecutados \$ *296.615.65*  
 » » » » adicionales \$ *—*  
 Total..... \$ *296.615.65*

A deducir:

10% de garantía..... \$ *29.661.57*  
 Certificado *1 al 6* \$ *235.627.10* \$ *265.288.67*

Importe del presente certificado \$ *31.326.98*

Importa el presente certificado *numero siete*  
 la cantidad de *treinta y un mil trescientos veinte*  
*y seis pesos con noventa y ocho cts mas legal*

*Waldorp & Morelli*



N. B.



WALDORP & MORELLI

ARQUITECTOS

Buenos Aires, 9 de Febrero de 1921

Obra: Adolfo Kullrich, Co.  
 Situación: Hacienda Leandro Alem 1946  
 Trabajos: Obras Sanitarias  
 Contratista: Comp. Fed. de Obras Públicas  
 Importe de los trabajos contratados \$ 52.500.-

CERTIFICADO 3

Importe de los trabajos ejecutados \$ 35.000  
 » » » » adicionales \$ —  
 Total..... \$ 35.000.-

A deducir:

10% de garantía \$ 3.500.-  
 Certificado \$ 22.500.- \$ 26.000.-

Importe del presente certificado \$ 9.000.-

Importa el presente certificado número tres  
 la cantidad de nueve mil pesos moneda  
 legal

Waldorp & Morelli



N. B.

WALDORP & MORELLI

ARQUITECTOS

Buenos Aires, 10 de Enero de 1921

Obra: Edolfo Kulbrich y C.  
 Situación: Av. Leandro N. Alem 1946  
 Trabajos: Cubierta del Zattervall  
 Contratista: Comp. Ing. de H. y Acero (P. Vassanich)  
 Importe de los trabajos contratados: \$ 169.844.70

CERTIFICADO 3.-

Importe de los trabajos ejecutados \$ 135.000.-

» » » » adicionales \$ \_\_\_\_\_

Total..... \$ 135.000.-

A deducir:

10% de garantía \$ 13.500

Certificado 172 \$ 76.500 \$ 90.000.-

Importe del presente certificado \$ 45.000.-

Importa el presente certificado sumero tres  
la cantidad de cuarenta y cinco mil pesos  
sum. Gal.

Waldorp Morelli

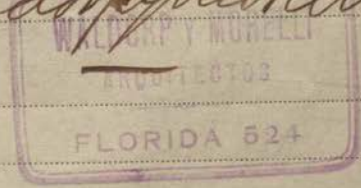

N. B. \_\_\_\_\_



Nº



Buenos Aires, 11 de Mayo  
COCHABAMBA 3075



de 1921

Recibimos del Señor Adolfo Buttner & C  
la cantidad de \$ m/n Veinte y siete mil pesos  
00

por 1<sup>er</sup> Certificado adjunto obra L. N. Alem 1906 - Automotriz

Son \$ m/n 27,000 C leg

Compañía Argentina de Hierros y Aceros  
(Pedro Vasena e Hijos) Ltda.

*D. J. J. J. J.*



WALDORP & MORELLI

ARQUITECTOS

Buenos Aires, 10 Enero de 1921

Obra: Adolfo Pellegrini & Co  
 Situación N. Paredes N. Alem 1946.  
 Trabajos Prov. de trianteriori (seccion L. Alem).  
 Contratista Camp. Sr. de H. y Sero (P. Pasera i h.)  
 Importe de los trabajos contratados \$ 54.393.20

CERTIFICADO 1

Importe de los trabajos ejecutados \$ 30.000.-  
 » » » » adicionales \$             
 Total..... \$ 30.000.-  
 A deducir:  
 10% de garantía..... \$ 3.000.-  
 Certificado..... \$            \$ 3.000.-  
 Importe del presente certificado \$ 27.000.-

Importa el presente certificado sumero sum.  
 la cantidad de veinte y siete mil pesonas.  
Legal

Waldorp & Morelli



N. B.



Nº [redacted]

Buenos Aires, ...  
COCHABAMBA 3075



de 1929

Recibimos del Señor Adolfo Bullrich sea  
la cantidad de \$ m/n cuarenta y cinco mil  
pesos en

por 3<sup>er</sup> certificado adjunto obra L. N. Alem 1946 - Costosall

Son \$ m/n 15,000 C/leg

Compañía Argentina de Hierros y Aceros  
(Pedro Vasena e Hijos) Ltda.

*[Handwritten signature]*

11 ENE. 1929





LET COMP. RID. ANON. DE OBRAS P. B. BANCO N. 44

Nº [REDACTED]

Buenos Aires, 3 de Enero de 1921

Recibimos de los Señores Adolfo Bullrich y Cia.  
la cantidad de Cuarenta y cinco mil ciento treinta  
y un Pesos con 10/100 moneda nacional c/c.  
por Certificado N.º 6, ref. trabajos efectuados en la  
calle Leandro N. Alem 1946.

SON \$<sup>m</sup> 45.131, <sup>10</sup>/<sub>100</sub>

COMPAÑIA GENERAL DE OBRAS PÚBLICAS

SOCIEDAD ANÓNIMA

Duy [Signature] M. [Signature]





45,131.10 (3)  
15  
0013  
071  
021  
000

---

11,043,70  
3

---

45,131,10

RECEIVED



LT COMP. GEN. OBRAS P. DE BANCOS S. A.

Nº [REDACTED]

Buenos Aires, 3 de Enero de 1921

Recibimos de los Señores Rodolfo Bullrich y Cia  
la cantidad de Diez y ocho mil Pesos moneda  
nacional de legal.

por Certificado N.º 2, ref. trabajos efectuados de  
Obras Sanitarias en calle Leandro N. Alem 1946.

SON \$<sup>m</sup> 18.000

COMPANIA GENERAL DE OBRAS PÚBLICAS  
SOCIEDAD ANÓNIMA

Dig. Yastun M. Baker



3411864



Buenos Aires, 30 Diciembre de 1920. -

Obra: Edofo Bulrich y Cia. -  
 Situación Acuerdo T. Item 1946. -  
 Trabajos Albañileria -  
 Contratista Comp. Gral. de O. Públicas  
 Importe de los trabajos contratados incluso ampliación \$ 579.257.75

CERTIFICADO 6. -

Importe de los trabajos ejecutados \$ 261.807.88  
 » » » » adicionales \$ \_\_\_\_\_  
 Total..... \$ 261.807.88

A deducir:  
 10% de garantía \$ 26.180.78  
 Certificado I al 5 \$ 190.496.00 \$ 216.676.78  
 Importe del presente certificado \$ 45.131.10

Importa el presente certificado número Seis (6)  
 la cantidad de cuarenta y cinco mil ciento  
treinta y un pesos con diez centavos ms

Waldorp y Morelli

N. B. \_\_\_\_\_

Buenos Aires, 30 Diciembre de 1946.-

Obra: Rafael Buelrich y Cía. -  
 Situación Trabajo T. Alem 1946. -  
 Trabajos O. Sanitarias -  
 Contratista Comp. Gen. O. Públicas -  
 Importe de los trabajos contratados \$ 22.500.00

CERTIFICADO 2. -

Importe de los trabajos ejecutados \$ 25.000.00  
 » » » » adicionales \$ \_\_\_\_\_  
 Total ..... \$ 25.000.00

A deducir:

10% de garantía ..... \$ 2.500.00  
 Certificado T. 1 ..... \$ 4.500.00 \$ 7.000.00  
 Importe del presente certificado \$ 18.000.00

Importa el presente certificado número dos (2)  
 la cantidad de Diez y ocho mil pesos mo-  
eda nacional de \$. -

Waldorp y Morelli

N. B.



WALDORP Y MORELLI  
ARQUITECTOS  
FLORIDA 524 - U.T. 289 Av.

Buenos Aires 18 de Diciembre de 1920.

Obra Adolfo Bullrich y C°.-

.. CUENTA DE HONDRARIOS ..

|                                                            |    |           |
|------------------------------------------------------------|----|-----------|
| Certificado N°5 extendido a la Comp.Gral de O.Publicas...  | \$ | 49.110,90 |
| Certificado N°1 a la misma por construccion de cloacas...  | "  | 4.500,00  |
| Certificado N°1 a "Otis Elevator" por ascensor de pasag... | "  | 2.315,00  |
| Certificado N°2 a P.Vasena e hijos por cub.tattersall...   | "  | 40.500,00 |
| Certificado N°1 a P.S.Fernandez y C° por inst.electrica... | "  | 4.500,00  |

Total....." 100.925,90

Honorarios el 3%.....\$ 3.027,78

Son TRES MIL VEINTE Y SIETE PESOS CON SETENTA Y OCHO CENTAVOS MONEDA NACIONAL.-

Recibi conforme  
por Waldorp y Morelli

*Adolfo Bullrich*



*Dic/24/1920*

|         |      |
|---------|------|
| 92'6001 | 00   |
| c       | 81   |
|         | 100  |
|         | 1200 |
| c) 81   | 1200 |



SOCIEDAD  
**ELECTRON**

**P. S. FERNANDEZ & Co.**

IMPORTADORES - CONTRATISTAS

EMPRESA DE OBRAS ELECTRICAS EN GENERAL

BELGRANO 1900

U T. 4458 LIBERTAD

VENTA DE MATERIALES  
POR MAYOR Y MENOR  
EXPOSICION DE ARTEFACTOS

MOTORES  
DINAMOS  
ACUMULADORES  
VENTILADORES  
TELEFONOS  
CAMPANILLAS  
ETC., ETC.

Instalaciones para automóviles, lanchas, etc.  
REPUESTOS

Buenos Aires, Diciembre 15 de 1920

Señor Adolfo Bullrich

Debe

Pte.

FACTURA N.º 1770

IMP. PASCO 735.

Por la instalación eléctrica en la obra  
situada en la Avda. L. N. Alem esq. Liber-  
tad, de acuerdo con n/presupuesto N.º 1070  
Su entrega a cuenta 5000.00  
A deducir 10 % de garantía 500.00 \$ 4500.00

S. F. u O.

SON CUATRO MIL QUINIENTOS PESOS MONEDA NACIONAL.



Recibi su importe  
Diciembre 15 / P. S. Fernandez  
1920

Una vez entregada la mercadería al Ferro-Carril  
comprador

gastos y fletes de transporte corren por cuenta exclusiva del

Agradeceremos que los pagos sean efectuados por cheques a la orden de esta Empresa.  
No se admiten reclamos después de 24 horas de entregada la mercadería.

WALDORP & MORELLI

ARQUITECTOS

Buenos Aires, 14 Diciembre de 1920

Obra: *Edif. Bultrich y Co*  
Situación: *Leandro Alem 1946*  
Trabajos: *Instalación eléctrica*  
Contratista: *P. P. Fernandez y Co*  
Importe de los trabajos contratados \$ *13.875.-*

CERTIFICADO 1

Importe de los trabajos ejecutados \$ *5.000.-*  
» » » » adicionales \$ *—*  
Total ..... \$ *5.000.-*

A deducir:

10% de garantía ..... \$ *500.-*  
Certificado ..... \$ *—* \$ *500.-*  
Importe del presente certificado \$ *4.500.-*

Importa el presente certificado *número uno*  
la cantidad de *cuatro mil quinientos pesos*  
*mon. legal*

*Waldorp y Morelli*

N. B. ....





OTIS ELEVATOR COMPANY

SUIPACHA 624

U. T. 6800 / 1 LIBERTAD

Nº 1002

Buenos Aires, Diciembre 7 de 1920.

Recibimos de los Srs. Adolfo Bullrich & Cia. -  
la suma de Dos mil trescientos quince pesos  
m legal.  
importe de la 1ª cuota del importe de un ascensor Otis a instalarse  
en el edificio H. W. Alem. Entre 1926 y 1928. -

Son \$ 2.315.<sup>00</sup> / -



P. OTIS ELEVATOR COMPANY

C. Saunders

WALDORP & MORELLI

ARQUITECTOS

Buenos Aires, 2 de Diciembre de 1920

Obra: *Adolfo Bultrich, C*  
 Situación: *N. de Santos Alem 1946*  
 Trabajos: *Accesos de pasajeros.*  
 Contratista: *"Otis Elevator Company"*  
 Importe de los trabajos contratados \$ *11.575.-*

**CERTIFICADO 1**

*se abona según contrat. (20%)*  
 Importe de los trabajos ejecutados \$ *2.315.-*  
 a los 30 días de firmados los planos  
 " " " " adicionales \$ *—*  
 Total..... \$ *2.315.-*

A deducir:  
 10% de garantía \$ *—*  
 Certificado \$ *—* \$ *—*  
 Importe del presente certificado \$ *2.315.-*

Importa el presente certificado *sumo*  
 la cantidad de *dos mil trescientos quin-*  
*ce* peso mon. legal

*Waldorp y Morelli*



N. B.



1000 2 de Diciembre 1946

Waldorf Astor &  
Leyton Co. Inc. 1946  
Waldorf & Morell  
"Waldorf Astor & Leyton Co. Inc."

11.275-

CERTIFICADO

Waldorf & Morell  
1946

11.275-

11.275-

Waldorf & Morell  
1946

2315 (c  
120  
771.66  
20  
2315.78



UT. COMP. GEN. OBRAS P. DE BILLETES DE BANCO. N.º

Nº [redacted]

Buenos Aires, C. de Diciembre de 1920.

Recibimos de los Señores Adolfo Bullrich y Cia.  
la cantidad de **Cuatro mil quinientos Pesos mo-**  
**neda nacional de legal.**  
por importe del Certificado N.º 1, ref. trabajos efectuados  
de Obras Sanitarias en Av. Leandro N. Alem 1946.-

**SON \$<sup>m</sup> 4.500.-**

COMPANIA GENERAL DE OBRAS PUBLICAS  
SOCIEDAD ANONIMA  
Dr. [Signature] 10 Pesos  
3384270



Buenos Aires, 2 de Diciembre de 1920

Obra: Adolfo Kullrich y Co.  
 Situación: Av. Sauro Alem 1946.  
 Trabajos: Obras sanitarias  
 Contratista: Campesal de Obras Publicas  
 Importe de los trabajos contratados \$ 52.500.-

CERTIFICADO 1

Importe de los trabajos ejecutados \$ 5.000.-  
 » » » » adicionales \$ —  
 Total..... \$ 5.000.-

A deducir:

10% de garantía \$ 500.-  
 Certificado \$ — \$ 500.-  
 Importe del presente certificado \$ 4.500.-

Importa el presente certificado numeros uno  
 la cantidad de cuatro mil quinientos pesos  
mon legal

Waldorp & Morelli  
 WALDORP & MORELLI  
 ARQUITECTOS  
 FLORIDA 524

N. B.





LIT. COM. SID. ARGENT. DE BILLETOS DE BANCO. B. A.

Nº [redacted]

Buenos Aires, Cde Diciembre de 1920.

Recibimos de los Señores Adolfo Bullrich y Cia.  
la cantidad de Cuarenta y nueve mil ciento diez  
Pesos con 90/100 moneda nacional de legal  
por importe del Certificado N.º 5, ref construcción Edificio  
Dr. Leandro N. Alem 1946. -

SON \$<sup>m</sup>/<sub>n</sub> 49.110, <sup>90</sup>/<sub>100</sub>

COMPANIA GENERAL DE OBRAS PÚBLICAS  
SOCIEDAD ANÓNIMA

[Handwritten signatures]





WALDORP & MORELLI

ÁRQUITECTOS

Buenos Aires, 2 de Diciembre de 1920

Obra: Adolfo Bultrich, Co.  
 Situación: N. Leandro Alem 1946.  
 Trabajos: Albanilería  
 Contratista: Comp. Gen. de Obras Públicas  
 Importe de los trabajos contratados incluso ampliación \$ 579.257.75

CERTIFICADO 5

Importe de los trabajos ejecutados \$ 211.662.22

» » » » adicionales \$ \_\_\_\_\_

Total..... \$ 211.662.22

A deducir:

10% de garantía..... \$ 21.166.22

Certificado 1, 2, 3, 4 \$ 141.385,10 \$ 162.551,32

Importe del presente certificado \$ 49.110.90

Importa el presente certificado cinco  
 la cantidad de cuarenta y nueve mil ciento diez  
pesos con noventa y tres centavos.

*Waldorp & Morelli*  
 WALDORP & MORELLI  
 ARCHITECTS  
 FLORIDA 524

N. B. \_\_\_\_\_

20877

1940

Waldo & Morelli  
1940

|           |      |
|-----------|------|
| 0000      | 00   |
| 021       | 0000 |
| 110       | 0000 |
| 19        | 0000 |
| 49,110.90 | 0000 |
| 19,370.30 | 0000 |
| 49,110.90 | 0000 |

|           |           |
|-----------|-----------|
| 02        | 02        |
| 020       | 020       |
| 110       | 110       |
| 16        | 16        |
| 49,110.90 | 49,110.90 |
| 19,370.30 | 19,370.30 |
| 49,110.90 | 49,110.90 |

185,721.35

49,110.90

Waldo & Morelli





WALDORP & MORELLI

ARQUITECTOS

Buenos Aires, 2 de Diciembre de 1920

Obra: *Adolf Kullrich y Co.*  
 Situación: *Av. Leandro Alem 1946.*  
 Trabajos: *Cubierta del Zattervall*  
 Contratista: *Comp. Ing. de H. Steen (Rodríguez Vacca y C.) Ltda.*  
 Importe de los trabajos contratados \$ *169.844.70*

**CERTIFICADO 2**

Importe de los trabajos ejecutados \$ *85.000.-*

» » » » adicionales \$ *—*

Total..... \$ *85.000.-*

A deducir:

10% de garantía \$ *8.500.-*

Certificado *Nº 1.-* \$ *36.000.-* \$ *44.500.-*

Importe del presente certificado \$ *40.500.-*

Importa el presente certificado *mineros dos.*  
 la cantidad de *cuarenta mil quinientos pesos*  
*mon legal*



*Waldorp y Morelli*





2nd Floor

Waldorf Astoria  
W. Waldorf Astor  
Waldorf Astoria

|           |
|-----------|
| 40,500    |
| 49,110.90 |
| 4,500     |
| 94,110.90 |

|           |
|-----------|
| 11,370.00 |
| 82,740.90 |

2

82,740.90

82,740.90

8,700.00  
44,700.00  
40,200.00

8,700.00  
36,000.00

W.L.

Waldorf Astoria  
Waldorf Astoria  
Waldorf Astoria

|        |
|--------|
| 40,500 |
| 10     |
| 015    |
| 000    |
| 40,515 |

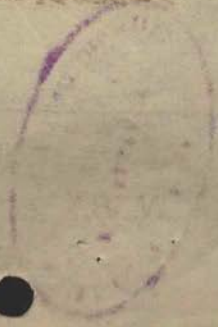



Buenos Aires 4 de Noviembre de 1920

Obra Adolfo Bullrich y C<sup>o</sup> - -CUENTA DE HONORARIOS-

|                                                             |               |
|-------------------------------------------------------------|---------------|
| Ampliacion contrato Compania Gral de O.PUBLICAS.....        | \$ 253,853,55 |
| Construccion cloacas " " " " .....                          | " 52.500,00   |
| Contrato luz electrica P/S/Fernandez y C <sup>o</sup> ..... | " 13.875,00   |
| Contrato carpinteria met.y herreria artist.L.Questa...      | " 56.512,80   |
| Provision tiranteria (para la ampliacion)P.Vasena.....      | " 54.393,30   |
| Contrato ascensor para pasajeros "Otis Elevator".....       | " 11.575,00   |
| Contrato revestimiento tattersall,Santiago Gilardone..      | " 22.281,75   |
| Contrato inst.calefaccion,Comp.Nac. de Calefaccion....      | " 14.500,00   |
| Total....                                                   | \$ 479.491,40 |
| Honorarios el 6%.....                                       | \$ 28.769,48  |

---

|                                                                                                                                                                          |                |
|--------------------------------------------------------------------------------------------------------------------------------------------------------------------------|----------------|
| Corresponde el 50% al ordenar los trabajos.....                                                                                                                          | \$ 14.389,74 M |
| Certificado N <sup>o</sup> 3 extendido a la Comp.Gral.de Ob.Pub.<br>\$ 47.714,79 (honorarios el 3%).....                                                                 | " 1.431,44 v   |
| Certificado N <sup>o</sup> 4 extendido a la Comp.Gral.de Ob.Pub.<br>\$ 33.366,48 (honorarios el 3%).....                                                                 | " 1.000,99 v   |
| Certificado unico extendido a la Comp.Arg.de H.y Acer.<br>(P.Vasena e hijos)por provision de tiranteria para la<br>seccion Libertad.-\$28.017,11 (honorarios el 3%)..... | " 840,51 v     |
| Certificado N <sup>o</sup> 1 extendido a la Comp.Arg de H.y Acer.<br>(Pedro Vasena e hijos)por armaduras del tattersall.-<br>\$ 36.000,00 (honorarios el 3%).....        | " 1.080,00 v   |
| <u>Importe total \$ 18.742,68 %</u>                                                                                                                                      |                |

18.737,68

Sen DIEZ Y OCHO MIL SETECIENTOS CUARENTA Y DOS PESOS CON  
SESENTA Y OCHO CENTAVOS MONEDA LEGAL.-

*Recibi la suma de ocho mil setecientos  
cuarenta y dos pesos con sesenta y ocho  
centavos mon. leg. en su saldo de esta planilla  
Waldorp y Morelli*

*Maedorf*

NOV. 1920  
AUMENTO





WALDORP & MORELLI

ARQUITECTOS

Buenos Aires, 29 de Octubre de 1920

Obra: *Adolfo Bulbrich y Co.*  
Situación: *Av. Leandro Alem 1946.*  
Trabajos: *Cubierta del Fattersell.*  
Contratista: *Comp. S. de Hierros y Aceros (Pedro Vasconcelos) Lda.*  
Importe de los trabajos contratados \$ *169.844,70*

CERTIFICADO 1.-

Importe de los trabajos ejecutados \$ *40.000.-*  
» » » » adicionales \$ *—*  
Total..... \$ *40.000.-*  
A deducir:  
10% de garantía..... \$ *4.000*  
Certificado..... \$ *—* \$ *4.000.-*  
Importe del presente certificado \$ *36.000.-*

Importa el presente certificado *veintiseis mil*  
la cantidad de *treinta y seis mil pesos*  
*moneda legal*



*Waldorp y Morelli*



WALDORP & MORELLI

ARQUITECTOS

Buenos Aires, 29 de Octubre de 1920

Obra: Edolfo Kullrich y Co  
 Situación: Av. Leandro Alem 1946.  
 Trabajos: Proxim, colocacion trantuni (seccion Libertad)  
 Contratista: Comp. Hydraulicos, Suro (P. Vasquez) Ltda  
 Importe de los trabajos contratados \$ 28.000.-

CERTIFICADO unico

Importe de los trabajos ejecutados \$ 28.000.- ✓  
 » » » » adicionales \$ 17.11  
 Total..... \$ 28.017.11

A deducir:

10% de garantia..... \$ —  
 Certificado..... \$ — \$ —

Importe del presente certificado \$ 28.017.11

Importa el presente certificado.....  
 la cantidad de veinte y ocho mil diez y siete pesos.  
con once cts. sum. leg.

Waldorp y Morelli

N. B.







28.017.11 (3)  
110.27  
011  
9339,04  
21/12/12



N.°

Buenos Aires:  
COCHBAMBA5075



de 1920

Recibimos del Señor Solfo Dulhuch Ara  
la cantidad de \$<sup>m</sup>/<sub>n</sub> ~~Veinte y ochomil diez~~  
~~y siete peses 11/100~~

por *Financiamiento*, Colocacion I (Seccion Libertad) Ara L.N. Alm 1946 / *certificable*

Son \$<sup>m</sup>/<sub>n</sub> 28.017.<sup>11</sup>/<sub>100</sub> c / leg

Compañia Argentina de Hierros y Aceros  
(Pedro Vasena é Hijos) Ltda

*Guicarte*

WALDORP & MORELLI

ARQUITECTOS

Buenos Aires, 29 de Octubre de 1920.

Obra: Adolfo Kullrich y Co.  
Situación Av. Andres Bello 1946.  
Trabajos Alcantarilla  
Contratista Comp. Gen. de Obras Públicas  
Importe de los trabajos contratados (incluidos ampliaciones) \$ 579.257.75

CERTIFICADO 4.-

Importe de los trabajos ejecutados \$ 157.094.56

» » » » adicionales \$

Total..... \$ 157.094.56

A deducir:

10% de garantía \$ 15.709.46

Certificado 1, 2 y 3. \$ 108.018.62 \$ 123.728.08

Importe del presente certificado \$ 33.366.48

Importa el presente certificado *sumero cuatros*  
la cantidad de *treinta y tres mil trescientos*  
*sesenta y seis pesos con cuarenta y ocho ct. sup.*

Waldorp y Morelli

N. B.









UT. COMP. FED. AMERIC. DE BILLETES DE BANCO. N. 4.

Nº [redacted]

Buenos Aires, Noviembre 2 de 1920.

Recibimos de los Señores Adolfo Bullrich y Cia.  
la cantidad de **Veinte y tres mil trescientos sesenta  
y seis Pesos con 48/100 moneda nacional de cpl.**  
por Certificado N.º 4 ref. trabajos efectuados en  
la obra Sr. Leander M. Allen 1946.

**SON \$% 23.366/100**

COMPANIA GENERAL DE OBRAS PUBLICAS  
SOCIEDAD ANONIMA

*Dr. G. G. G. G.*  
*Dr. G. G. G. G.*







Recibi de los Señores Adolfo Bullrich & Cia.

la cantidad de diez mil pesos m/n

por cuenta de providoria

Buenos Aires, 13 Setbr de 1920

Waldorpo Merelli

Son \$ 10.000 m/n

Por terceros recibes -

WALDORP & MORELLI

ARQUITECTOS

Buenos Aires, 1<sup>o</sup> de Octubre de 1920

Obra: *Adolfo Bullrich y Co.*  
 Situación: *N. Leandro Allen 1946*  
 Trabajos: *Abanilería*  
 Contratista: *Comp. Gen. de Obras Públicas*  
 Importe de los trabajos contratados \$ *325.404.20*

CERTIFICADO 3.-

Importe de los trabajos ejecutados \$ *120.020,69*  
 » » » » adicionales \$ \_\_\_\_\_  
 Total..... \$ *120.020.69*

A deducir:  
 10% de garantía \$ *12.002.07*  
 Certificado *7 1 y 2* \$ *60.303.83* \$ *72.305.90*  
 Importe del presente certificado \$ *47.714.79*

Importa el presente certificado *numero tres*  
 la cantidad de *cuarenta y siete mil setecientos*  
*catorce pesos con setenta y nueve cts. sup.*

*Waldorp y Morelli*

N. B. \_\_\_\_\_

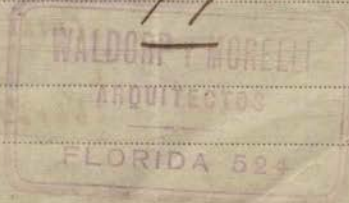



Plaza de San Juan

Madrid, España

Oñate: *Don Juan de Oñate*  
 Dirección: *Plaza de San Juan, 10*  
 Trabajo: *Proyecto de urbanización*  
 Contrato: *Proyecto de urbanización*  
 Importe de los trabajos contratados: *1.200.000,00*

CERTIFICADO

Importe de los trabajos contratados: *1.200.000,00*

cantidad de

*1.200.000,00*

1.200.000,00

10% de retención

*120.000,00*

*108.000,00*

*1.080.000,00*

Importe del presente certificado

*1.080.000,00*

Importe el presente certificado

la cantidad de

*667.122,17*

*000*

*12*

*10*

*22*

*11*

*667.122,17*

*667.122,17*



LT COMP. GEN. OBRAS P. DE BILLETES DE BANCO. B. A.

Nº [REDACTED]

Buenos Aires, 4 de Octubre de 1920.

Recibimos de los Señores Adolfo Bullrich y Cia.  
la cantidad de Cuarenta y siete mil setecientos  
catorce Pesos con 79/100 moneda nacional de est.  
por Certificado N.º 3, ref. a la construcción del Edi-  
ficio calle Sr. Leandro N. Alem N.º 1946.

SON \$<sup>m</sup> [REDACTED]

COMPANIA GENERAL DE OBRAS PUBLICAS  
SOCIEDAD ANONIMA  
W. Bullrich  
2455034



WALDORP Y MORELLI  
ARQUITECTOS  
FLORIDA 524 - U.T. 289 Av.

Buenos Aires 6 de Setiembre de 1920.

ADOLFO BULLRICH & CIA

REC. - 7 SET. 1920

Señores Adolfo Bullrich y C°

Nos permitimos adjuntarle el importe de nuestros honorarios correspondientes a la ultima liquidacion efectuada a la Compañia General de Obras Publicas por los trabajos realizados en la obra de la Av. Leandro Alem, durante el mes de Agosto p.p.

Saludamos a Vds. muy atte:

*Waldorp y Morelli*

1.243,28 (3)  
004  
13  
12  
08  
414,43  
3  
1.243,29

WALDORP Y MORELLI  
ARQUITECTOS  
FLORIDA 524 - U.T. 289 AV.

Buenos Aires 6 de Setiembre de 1920.

--CUENTA DE HONORARIOS-- OBRA: A. Bullrich y C<sup>o</sup>

Certificado N°2 extendido a la Compañía General  
de Obras Publicas por los trabajos ejecutados  
hasta el 25 del mes p.p. \$ 41.442,67 %.

Honorarios el 3%..... \$ 1.243,28 %  
S.E.u O.

*Recibí el importe  
por Waldorp y Morelli  
Setiembre y pago Waldorp y Morelli*

PAID  
SEP. 1920





WALDORP & MORELLI

ARQUITECTOS

Buenos Aires, 26 de Julio de 1920

Obra: *Adolfo Bulbrich y Co.*  
 Situación: *Verónica Leandro Alem N° 1946*  
 Trabajos: *Abastecimiento*  
 Contratista: *Compañía General de Obras Públicas*  
 Importe de los trabajos contratados \$ *325.404,20*

CERTIFICADO 1.

Importe de los trabajos ejecutados \$ *20.956,85*  
 » » » » adicionales \$ \_\_\_\_\_  
 Total..... \$ *20.956,85*

A deducir:

10% de garantía \$ *2.095,69*  
 Certificado \$ \_\_\_\_\_ \$ *2.095,69*  
 Importe del presente certificado \$ *18.861,16*

Importa el presente certificado *Numero uno*  
 la cantidad de *diez, ochos mil ochos cientos sesen-  
 ta y un pesos con diez, seis cts mon. leg.*



*Waldorp y Morelli*

N. B. \_\_\_\_\_

Buenos Aires, 26 de Agosto de 1920

Obra: *Adolfo Kulrich y Co.*  
 Situación: *Av. Leandro Alem 1946*  
 Trabajos: *Albanilería*  
 Contratista: *Comp. Gen. de Obras Públicas*  
 Importe de los trabajos contratados \$ *325.404.20*

**CERTIFICADO 2**

Importe de los trabajos ejecutados \$ *67.004.25*  
 » » » » adicionales \$ \_\_\_\_\_  
 Total..... \$ *67.004.25*

A deducir:  
 10% de garantía \$ *6.700.42*  
 Certificado *Nº 1* \$ *18.861.16* \$ *25.561.58*  
 Importe del presente certificado \$ *41.442.67*

Importa el presente certificado *dos*  
 la cantidad de *cuarenta y un mil cuatrocientos*  
*cuarenta y dos pesos con sesenta y siete cts. nov. lps.*

*Waldorp Morelli*  
 ARCHITECT  
 FLORIDA 324

N. B. \_\_\_\_\_



30 de Agosto 1940

Otros  
 Situación de cuentas del 1940  
 Trabajos  
 Contratos  
 Ingresos de los trabajos contratados

357,407.50

CERTIFICADO

Ingresos de los trabajos contratados  
 Ingresos de los trabajos contratados

357,407.50

3700.45

327,707.05

17,700.45

342,006.60

obras

Ingresos de trabajos contratados  
 Ingresos de trabajos contratados  
 Ingresos de trabajos contratados

20  
 90  
 21  
 70  
 24  
 11  
 41,772.67

772,417

1,081,422

1,853,839



LET COMP. GEN. OBRAS P. B. DE BILLETES DE BANCO N. 4.

Nº [REDACTED]

Buenos Aires, 1º de Setiembre de 1920.

Recibimos de los Señores Adolfo Bullrich y Cia.  
la cantidad de **Cuarenta y un mil cuatrocientos**  
**cuarenta y dos Pesos moneda nacional** qd con C/Pda  
por Certificado N.º 2 ref. trabajos efectuados en  
calle Av. Leandro N. Alem N.º 1946.

SON \$<sup>m</sup> 41.442, <sup>60</sup>/<sub>100</sub>







LIT. COMP. REP. ARGENT. DE BILLETES DE BANCO, S. A.

Nº [redacted]

Buenos Aires, 29 de Julio de 1920

Recibimos de Sres. Adolfo Bullrich y Cia  
la cantidad de Diez y ocho mil ochocientos sesenta  
y un Pesos con 10/100 moneda nacional p/l.  
por importe del Certificado Nº 1, ref. a la obra Av.  
Leandro N. Alem Nº 1946.

SDN \$<sup>m</sup>/<sub>100</sub> 18.866/100

29 JUL. 1920

REPUBLICA ARGENTINA  
COMPANIA GENERAL DE OBRAS PÚBLICAS  
SOCIEDAD ANÓNIMA  
20 CENTAVOS 20  
2455126

000  
26  
19581  
1275.95 (2)

000  
26  
1275.95 (2)

000  
26  
18861.16 (2)



WALDORP Y MORELLI

ARQUITECTOS

FLORIDA 524 - U.T. 289 AV.

Buenos Aires 28 de Julio de 1920.

-. CUENTA DE HONORARIOS. - Obra Adolfo Bullrich y C°.

|                                                                    |              |
|--------------------------------------------------------------------|--------------|
| Contrato Comp. Arg. de Hierros y Aceros (Pedro Vasena e Hijos)...  |              |
| por provision de tiranteria, dinteles, vigas etc.....              | \$ 28.000,00 |
| Contrato Luis A. Questa por provision y coloc. de carp. metalica.. | \$ 11.535,00 |
| Contrato Luis A. Questa por provision y coloc. de celosias met..   | \$ 1.663,68  |
|                                                                    | <hr/>        |
| Total.....                                                         | \$ 41.198,68 |
| Honorarios 6%.....                                                 | \$ 2.471,90  |

Corresponde el 50% al ordenar los trabajos.....\$ 1.235,95 ✓

Certificado N°1 extendido a la Comp. Gral de Obras  
Publicas (\$18.861,16 %), honorarios el 3%.....\$ 565,83 ✓

Importe total.....\$ 1.801,78

S.E.u O.

*Recibimos en importe:*  
*Waldorp y Morelli:*



29 JUL. 1920



WALDORP Y MORELLI  
ARQUITECTOS  
FLORIDA 524  
U. T. 289, AVENIDA

Buenos Aires 10 de Junio de 1920.



Señores Adolfo Bullrich y C<sup>o</sup>

Calle Florida 273.

Nos permitimos solicitar a Vds. la liquidación de  
nuestros honorarios correspondientes hasta la fecha, por los contra-  
tos que han suscritos con la Comp. Arg. de Hierros y Aceros (Pedro  
Vasena e hijos) Lda, Comp. Gral. de Obras Publicas y Otis Elevator Com-  
pany; como así tambien los gastos que hemos efectuado de sellos para  
dichos convenios.

Regístrateles se sirvan comunicarnos la conformidad correspondien-  
te, nos es grato saludarlos muy atte:



*Waldorp y Morelli*

Adjunto: Una liquidación.



WALDORP Y MORELLI  
ARQUITECTOS  
FLORIDA 524 - U.T. 289 AV.

Buenos Aires 10 de Junio de 1920.

Obra: Adolfo Bullrich y C°.

--.CUENTA DE HONORARIOS.--

|                                                                     |    |            |
|---------------------------------------------------------------------|----|------------|
| Contrato Comp.Arg. de Hierres y Aceres (Pedro Vasena e hijos) Lda.. | \$ | 169.844,70 |
| id. Comp.General de Obras Publicas.....                             | \$ | 325.404,20 |
| id. Otis Elevator Company.....                                      | \$ | 10.810,00  |
|                                                                     |    | <hr/>      |
| Total.....                                                          | \$ | 506.058,90 |
| Honorarios 6%...                                                    | \$ | 30.363,50  |

Corresponde el 50% al suscribir los contratos.....\$ 15.181,75

Por sellados:

|                                  |          |         |          |
|----------------------------------|----------|---------|----------|
| De la Comp.Arg. de H. y Aceres.. | \$343,70 | el 50%. | \$171,85 |
| De la Comp.General de O.Pub..... | \$658,85 | el 50%. | \$329,40 |
| De la Otis Elevator Comp.....    | \$ 23,70 | el 50%. | \$ 11,85 |
|                                  |          |         | <hr/>    |
|                                  |          |         | 513,10   |

Importe total \$ 15.694,85  
S.E.u O.

Recibi el importe  
por Waldorp y Morelli  
A. Schaeckel



Buenos Aires Junio 11 de 1920

WALDORP Y MORELLI  
ARQUITECTOS  
FLORIDA 524 - U.T. 289 Av.

Señores Adolfo Bultrich y Cía.

Por la presente, autorizamos al Sr. -  
Francisco Schoitsek, a cobrar la  
cuenta de honorarios, de acuerdo con la  
liquidación presentada.

Buenos Aires, Junio 11/20.

Waldorp y Morelli.

PAGADO  
11 JUN. 1920  
PAGADO

WALDORP Y MORELLI  
ARQUITECTOS  
FLORIDA 524



Marzo 16 de 1920

Pagado a Chamber + Thomas,  
Waldorf + Morelli y Alfredo  
C. Israel por ante-proyecto  
edificios Avda Alem y Libertad } \$ 6.000

Devolucion de los Sres.

Waldorf + Morelli \_\_\_\_\_ \$ 2.000

Son <sup>m/</sup><sub>#m</sub> 4.000. -

---

---



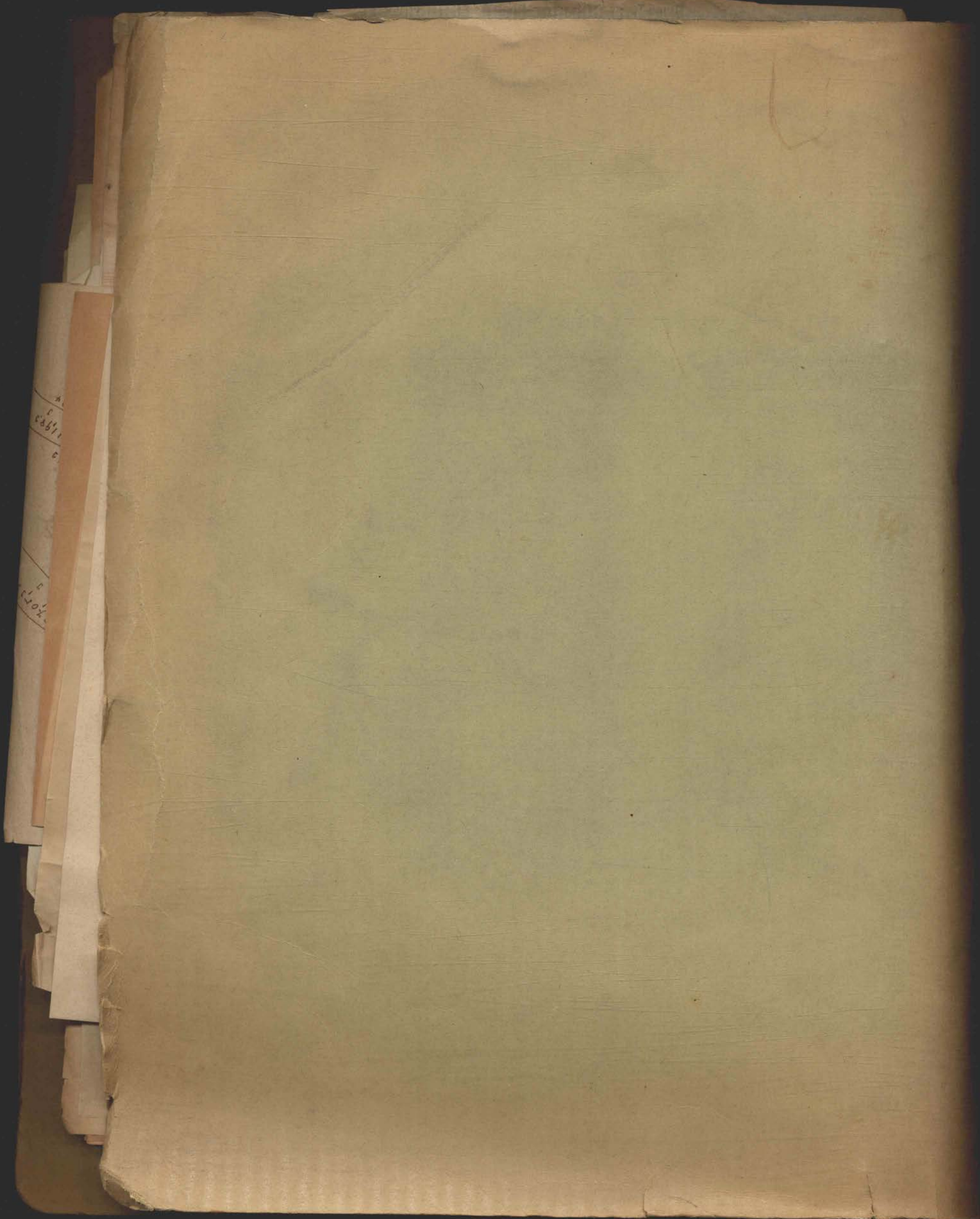

A  
C  
1881  
C

D  
1881



